Spain Property Portal

4 Cuarto Adosado en venta en Cuevas del Almanzora, Almería

195.000€

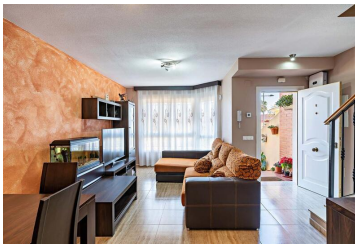

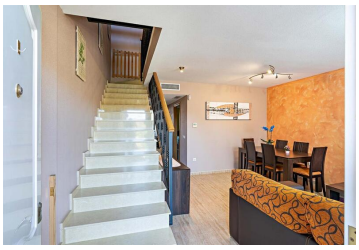

EXPECTACULAR CASA ADOSADA EN CUEVAS DEL ALMANZORA

Grupo Platinum Estates presenta esta maravillosa casa adosada cuenta con una superficie de 159 m² construidos distribuidos en tres plantas y buhardilla. Llama al +34950466112 para concertar una visita y obtener más información.

En la planta baja, encontrarás un amplio salón con grandes ventanales que permiten la entrada de mucha luz natural. La cocina con decoración rustica, es espaciosa y está totalmente equipada con zona de lavadero. también encontramos un baño completo y una habitación muy luminosa.
A la primera planta se accede por unas escaleras de mármol, se distribuye en tres dormitorios. El dormitorio principal cuenta con vestidor y un balcón con vistas a la avenida Andalucía, Además, en esta planta hay otro baño completo muy amplio.
La segunda planta es una acogedora buhardilla de 20 m², con suelo gres imitación madera y el techo forrado con madera. Se puede utilizar como un espacio adicional para oficina, sala de juegos o incluso como otro dormitorio. Conecta con una terraza de 19 m² donde se puedes disfrutar de deliciosas barbacoas, hacer deporte al aire libre, etc.

La vivienda cuenta con aire acondicionado por conducto y placas solares lo que ayuda a reducir el consumo de energía.

Por último, el sótano con capacidad para un coche y dispone de un espacio de almacenamiento.

Está ubicada muy cerca de todos los servicios de Cuevas Del Almanzora a los cuales se puede ir caminando. Supermercados, centro de salud, farmacias, bares, restaurantes

- 4 dormitorios
- 2 baños
- 159m² Tamaño de construcción
- 76m² Tamaño de la parcela

Grupo Platinum
Propiedad comercializada por Grupo Platinum Estates Sl
www.spainpropertyportal.com/es/