Spain Property Portal

3 Cuarto Villa en venta en Nerja, Málaga

350.000€

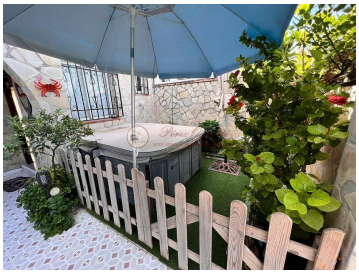
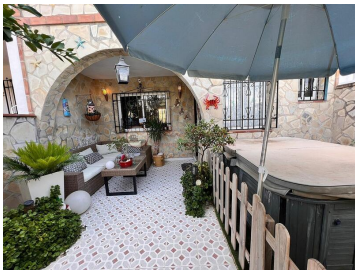

Amplia casa adosada a la venta en Almijara, Nerja. Dividida en 2 plantas, consta de terraza con jacuzzi y zona chillout a la entrada, salón, cocina independiente, un baño y patio trasero convertido en un acogedora zona de relax en planta baja; 3 dormitorios y baño en la planta alta. Con orientación Este/Oeste y vistas panorámicas hacia las montañas. Muy luminosa y soleada. Urbanización muy tranquila, a unos 5 minutos del centro y de la playa y dispone de piscina y sauna comunitarias y parking para residentes. En buen estado de conservación, lista para vivir. No pierda la oportunidad de adquirir una amplia vivienda donde poder vivir o donde pasar unas idílicas vacaciones, también tiene mucho potencial como alquiler turístico.

- 3 dormitorios
- 2 baños
- 115m² Tamaño de construcción
- Piscina

Pérez-Oglietti ESTATE AGENTS • INMOBILIENBÜRO • INMOBILIARIA

Propiedad comercializada por Estate Agents Pérez-Oglietti

www.spainpropertyportal.com/es/