Spain Property Portal

2 Cuarto Apartamento en venta en Torrevieja, Alicante

149.999€

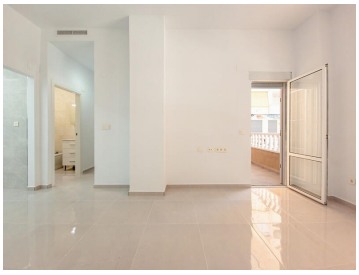

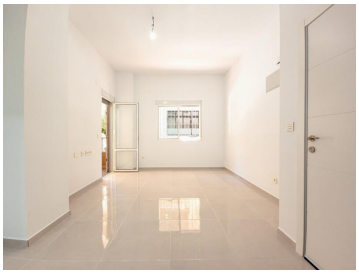

Se vende apartamento en orientación sur en planta baja, con terraza, acceso para minusválidos, reformado, con una altura de techo de 3 metros, compuesto de 2 dormitorios con puertas de 82cm de ancho ideal para minusválidos, armario con puertas correderas, 1 baño, salón-cocina americana, totalmente equipada con electrodomésticos Balay y Teka. Aire acondicionado instalado por conducto. Todo a estrenar, para entrar a vivir, en orientación sur, a tan solo 200 metros de la Playa de los Náufragos, en la calle Torreagüera 2, Torrevieja (Alicante), cerca de todos los servicios.

2 dormitorios | 1 cuarto de baño | 71m² Tamaño de construcción

Spain Property Shop The Ultimate Spanish Property Company Propiedad comercializada por Spain Property Shop S.L

www.spainpropertyportal.com/es/