Spain Property Portal

2 Cuarto Villa en venta en Orihuela, Alicante

170.000€

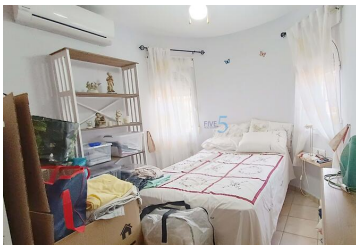

Este encantador bungalow independiente en Playa Flamenca ofrece un espacio acogedor y confortable. La propiedad cuenta con dos dormitorios bien equipados; El dormitorio principal incluye una cómoda cama doble, aire acondicionado, ventilador de techo y armarios empotrados para un amplio espacio de almacenamiento. El segundo dormitorio, también con aire acondicionado y ventilador de techo, cuenta con dos camas individuales y armarios empotrados, lo que lo hace perfecto para invitados o familiares. La propiedad también cuenta con un solárium en la azotea que es perfecto para relajarse.

La distribución de la planta baja incluye una práctica cocina equipada con todos los electrodomésticos necesarios, lo que permite una fácil preparación de comidas. Además, el bungalow cuenta con un baño convenientemente ubicado en la misma planta, lo que garantiza la accesibilidad y la comodidad.

Situado en la deseable zona costera de Playa Flamenca, este bungalow ofrece un refugio perfecto para aquellos que buscan un estilo de vida relajado. La zona es conocida por sus impresionantes playas, excelentes servicios, como centros comerciales y restaurantes, y una gran variedad de actividades recreativas. Ya sea que esté buscando una escapada de vacaciones o una residencia permanente, esta propiedad ofrece un ambiente de vida acogedor y conveniente.

5 Real Estate es la agencia inmobiliaria internacional de servicio completo y tarifa fija de más rápido crecimiento en España, con numerosas oficinas en el norte y sur de la Costa Blanca, así como en la región de Murcia.

Estamos comprometidos a brindar un servicio transparente y de primera clase a todos nuestros clientes, ya sean compradores o vendedores. Desde el momento en que se ponga en contacto con nosotros por primera vez, se dará

- Ver recorrido en video
- 2 dormitorios
- 1 cuarto de baño
- 56m² Tamaño de construcción