Spain Property Portal

5 Cuarto Villa en venta en Marbella, Málaga

3.775.000€

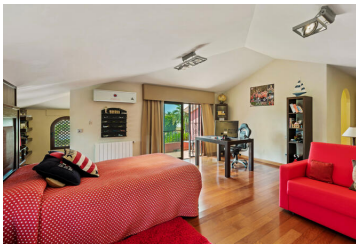

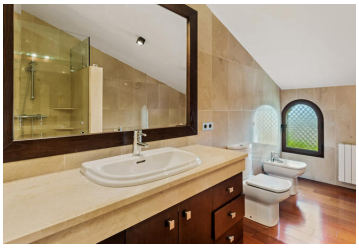

Esta hermosa “Villa Amaral” se encuentra en una de las zonas más populares de la Costa del Sol, en Nueva Andalucía, Marbella. Rodeado de los campos de golf más prestigiosos, como Los Naranjos, Las Brisas y Aloha, esta villa ofrece una experiencia de vida incomparable para los amantes del golf y aquellos que buscan un estilo de vida lujoso.

Construido en un estilo mediterráneo y reformado en 2015, Villa Amaral conserva su encanto andaluz en el exterior, al tiempo que cuenta con toques modernos y especificaciones de alta calidad dentro. El interior cuenta con materiales exquisitos como mármol, madera iroko y ventanas Technal con climalit, garantizando tanto la elegancia como la durabilidad.

La villa se distribuye cuidadosamente en tres niveles, incluyendo un sótano. La planta baja consta de un amplio y lujoso salón con una zona de relax y chimenea, un hermoso comedor, una cocina totalmente equipada con todos los electrodomésticos necesarios, un lavadero y una zona de almacenamiento. Además, este nivel alberga un dormitorio principal con dos baños en suite, dos zonas de vestir y un salón privado extra.

En la primera planta, hay cuatro dormitorios, cada uno con una zona de vestir y un baño en suite. El diseño meticuloso y la atención al detalle en cada habitación garantizan comodidad y privacidad para todos los residentes. Villa Amaral es una mezcla perfecta de arquitectura tradicional andaluza y lujo contemporáneo, lo que lo convierte en una opción ideal para los compradores exigentes.

- 5 dormitorios
- 5 baños
- 684m² Tamaño de construcción
- 1.772m² Tamaño de la parcela
- Piscina