Spain Property Portal

# 5 Cuarto Villa en venta en Nueva Andalucia, Málaga

## 3.400.000€

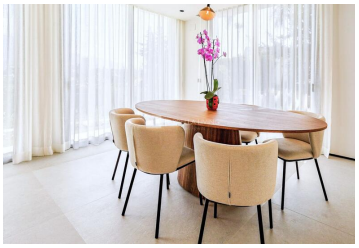

thisDesc

- 5 dormitorios
- 905m² Tamaño de la parcela
- 5 baños
- Piscina privada
- 425m² Tamaño de construcción

**Propiedad comercializada por Marbella Living**

www.spainpropertyportal.com/es/