Spain Property Portal

3 Cuarto Apartamento en venta en Los Alcazares, Murcia

334.900€

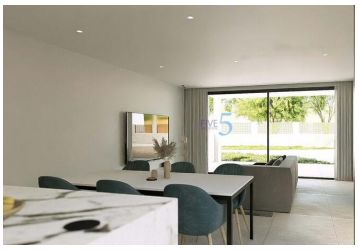

RESIDENCIAL DE OBRA NUEVA EN LOS ALCAZARES

Residencial de nueva construcción de estilo mediterráneo en Los Alcázares.
Apartamentos en planta baja de 2 dormitorios, 2 baños con jardín privado y áticos de 3 dormitorios, 3 baños y terraza, todos con cocina americana con salón, armarios empotrados, aire acondicionado, electrodomésticos, plaza de garaje y trastero.
El complejo residencial dispone de ascensor y jardín comunitario con la piscina.
La sensación de privacidad y confort es muy importante para nosotros, por eso en nuestras viviendas encontrará altos muros en los jardines y sus terrazas, una reconfortante piscina y zonas verdes acompañadas de vegetación natural dispuestas para tener unas vistas contemplativas tanto en el exterior como en el interior.
Además, encontrarás un gran muro de mampostería, que se ha convertido en la identidad de la empresa y genera jerarquía y armonía en las fachadas, dando así un cálido contraste entre el blanco y los colores tierra.
Nuestros interiores transmiten una sensación minimalista y cálida, también buscamos el equilibrio entre estética y funcionalidad, pensamos en cada detalle y todo está diseñado al milímetro.
Encontrarás espacios neutros y amplios, acompañados de una iluminación cálida donde el color blanco destaca por su neutralidad y te permite decorar sin limitaciones.

Residencial situado en Los Alcázares una zona excepcional de la Costa Cálida a tan sólo 25 minutos del aeropuerto de Murcia y 55 min del aeropuerto de Alicante. La zona está conectada a través de autovía con las ciudades de Cartagena, Murcia y Alicante y el resto de playas de la Costa Cálida y la Costa Blanca.

Residencial situado cerca del prestigioso campo de golf "La Serena Golf". Este campo de golf es muy conocido por sus

3 dormitorios | 3 baños | 95m² Tamaño de construcción

Propiedad comercializada por 5 Real Estate

www.spainpropertyportal.com/es/