Spain Property Portal

# 4 Cuarto Villa en venta en Velez Malaga, Málaga

## 221.500€

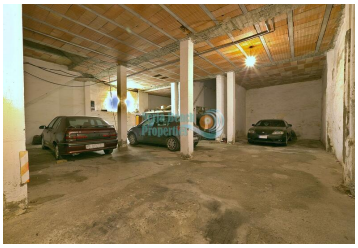

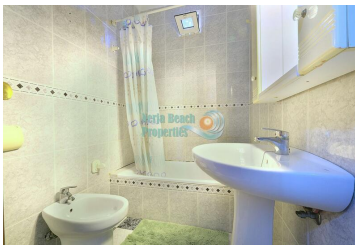
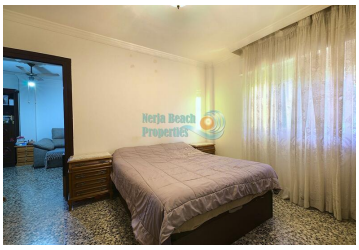

Esta casa tiene un total de 402 metros construidos y se distribuye de la siguiente manera. En la planta de entrada está el garaje, con espacio para 3 / 4 coches y una amplia habitación con un aseo y un trastero. Tiene una entrada independiente con una escalera que nos lleva a la vivienda que consta de cuatro dormitorios, dos baños completos, salón con terraza orientación sur, una gran cocina que da paso a otras terrazas y la zona de lavandería. En la planta superior tiene otra terraza. Todo exterior. Vistas despejadas a la ermita de Nuestra Sra. de los Remedios, a unos 6 minutos / 4 km de la autovía y a 8 minutos / 5.5km de la playa. El Documento Informativo Abreviado está a su disposición. Gastos: Impuestos (ITP o IVA+AND) + gastos de notaría y registro. SDM

4 dormitorios | 2 baños | 402m² Tamaño de construcción

Propiedad comercializada por NERJA BEACH PROPERTIES

www.spainpropertyportal.com/es/