Spain Property Portal

4 Cuarto Apartamento en venta en La Quinta, Málaga

2.490.000€

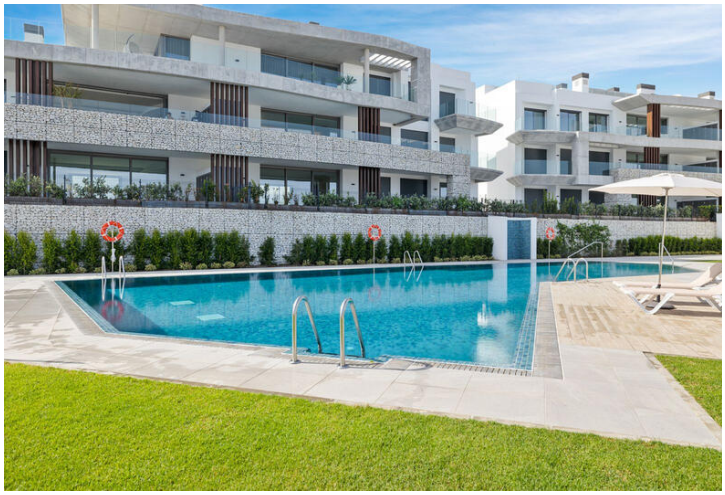
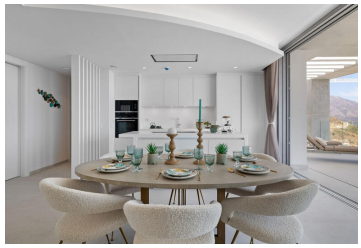

La Quinta Benahavis/ Marbella ... Amazing Penthouse
Penthouse nuevo de alta calidad con piscina privada en el Real de la Quinta.Todo en un piso.brillante y soleado todo el día con su magnífica orientación de este a oeste, todo el día y con increíbles vistas panorámicas abiertas al Mediterráneo y la costa.Área de vida y comedor con una cocina de planta abierta con electrodomésticos de Siemens.La habitación principal en suite con vestuario, un dormitorio de invitados en suite y dos habitaciones de invitados que comparten un baño y un inodoro separado de invitados.
Acceso directo a terrazas cubiertas y abiertas de 164m2 con una piscina privada.A/C con calefacción y calefacción debajo del piso con el sistema de flujo de aire.Estacionamientos de tres autos y un almacenamiento.Jardines comunitarios y piscina.

Real de la Quinta Residential Country Club Resort, un resort residencial, integrado en las estribaciones de la Sierra de Las Nieves con vistas a la montaña La Concha.Una ubicación única, con sus vistas, el lago y características como el campo de golf, el club de El Lago, un hotel de 5* y un área comercial.

Si bien todo lo que necesita está dentro del complejo, los pueblos andaluza tradicionales, la bulliciosa Puerto Banús y la vibrante Marbella están a solo 15 minutos en coche.Descubra una comunidad residencial única y ecológica donde la vida silvestre y la naturaleza prosperan en perfecta armonía.Abraza este paraíso sensorial que te espera.Ubicado en el municipio de Benahavís, La Quinta es una lujosa urbanización que ofrece a los residentes la combinación perfecta de exclusividad, tranquilidad y accesibilidad.Situado en las estribaciones de la Serranía de Ronda, La Quinta disfruta de una posición ligeramente elevada que ofrece impresionantes vistas del campo vecino y el mar Mediterráneo.Una de las principales atracciones es el campo de golf de 27 hoyos con el club de campo y es un hotel de cinco estrellas.El entorno relajado y verde de la urbanización y los apos también lo convierten en un destino favorito para aquellos que

4 dormitorios | 4 baños | 187m² Tamaño de construcción

Propiedad comercializada por MarBanus SL

www.spainpropertyportal.com/es/