Spain Property Portal

4 Cuarto Villa en venta en Torrevieja, Alicante

1.695.000€

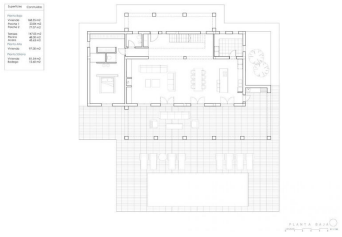

Villa de Obra Nueva en Teulada con vistas a la montaña

En la planta baja encontramos un amplio salón-comedor y cocina abierta, dormitorio principal con armario empotrado y baño, terraza delantera con acceso a la piscina.

En la primera planta hay 3 dormitorios con armarios empotrados, 3 baños en suite.

Además aquí tiene sótano de 81m2 con bodega.

La villa se construirá con materiales de alta calidad.

La cocina será elegida por el cliente, armarios de cocina, encimera y electrodomésticos.

Aire acondicionado con sistema de climatización (condensado) en los salones y dormitorios.
Marca Mitsubishi.

La piscina se construirá con una ducha exterior
ducha exterior (conexión de agua caliente/fría).

Puerta de entrada automática para los coches con mando a distancia y puerta peatonal automática.

Jardín a elegir por el cliente

- 4 dormitorios
- 4 baños
- 346m² Tamaño de construcción
- 13.000m² Tamaño de la parcela
- Piscina