Spain Property Portal

4 Cuarto Adosado en venta en Competa, Málaga

199.500€

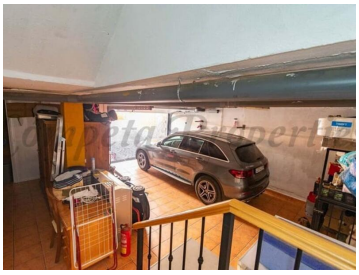

Moderno casa de pueblo en Cómpeta, 4 dormitorios, 2 baños, A.C. En el salón + dormitorio principal, 2 terrazas, jacuzzi, garaje y piscina comunitaria.

- 4 dormitorios
- 2 baños
- 190m² Tamaño de construcción
- Piscina

Propiedad comercializada por Competa Properties S.L.

www.spainpropertyportal.com/es/