Spain Property Portal

6 Cuarto Casa de Campo en venta en Marbella, Málaga

2.190.000€

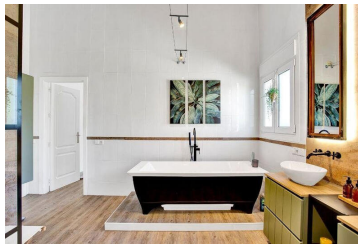

Una lujosa villa familiar en Marbesa, una de las zonas más exclusivas de Marbella!
Una villa de gran planta abierta en una parcela plana orientada al sur oeste con jardines maduros y una gran piscina climatizada, y con maravillosas vistas panorámicas al mar, a pocos minutos a pie de la playa y cerca de Elviria y el bonito puerto de Cabopino.

La propiedad se ejecuta actualmente como un Bed & Breakfast de lujo muy exitoso, pero los propietarios también lo utilizan como una casa familiar.
(Este negocio continuo de B distante puede comprarse como opción)

La propiedad también tiene la ventaja de ser capaz de ser utilizado como tres áreas de alojamiento separadas: una casa de 3 dormitorios en la planta baja, un apartamento de 2 dormitorios en la planta superior y un apartamento independiente de 1 dormitorio (planta baja).

- 6 dormitorios
- 6 baños
- 584m² Tamaño de construcción
- 888m² Tamaño de la parcela
- Piscina

Propiedad comercializada por Selection Med

www.spainpropertyportal.com/es/