Spain Property Portal

# 3 Cuarto Adosado en venta en Fuengirola, Málaga

## 650.000€

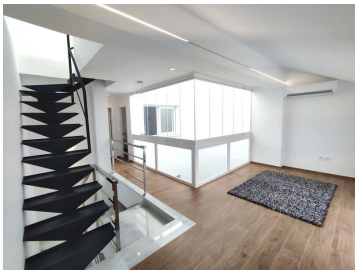

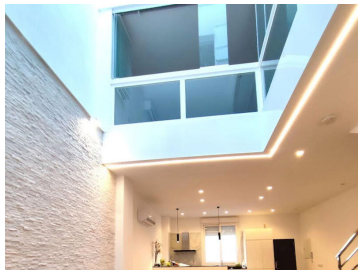

Magnífica vivienda unifamiliar moderna en el centro de Fuengirola junto a la playa. Está ubicada en Calle Madrid 31, consta de 3 dormitorios (con posibilidad de hasta 6) y 3 baños, patio, trastero, terraza y solarium. 185,51 m2 (166,38 m2 útiles). Una vivienda moderna y de muy buenas calidades tales como:

- Placas de células fotovoltaicas con la capacidad de generar 3200W
- Bomba calor/ frío, frío/calor para el AACC
- Aerotermia en Aire acondicionado
- Placas solares
- Aljibe
- Ascensor con capacidad para 6 personas
- Doble acristalamiento especial con cámara más ancha
- PVC
-Techo automático con sensor de lluvia y viento

La vivienda unifamiliar está preparada con ( 1 contador de luz con 3 cuadros independientes y con la fontanería independiente, permitiendo la posibilidad de readaptarlo si se quiere en un futuro en 3 apartamentos independientes (dos apartamentos con 1 dormitorio, y un apartamento con 2 dormitorios)

Zona privilegiada, al ser una casa independiente no tiene gastos de comunidad

3 dormitorios | 3 baños | 185m² Tamaño de construcción

YPIS Your property in Spain

Propiedad comercializada por Your Property in Spain S.L

www.spainpropertyportal.com/es/