Spain Property Portal

5 Cuarto Villa en venta en Cala Pada, Ibiza

3.950.000€

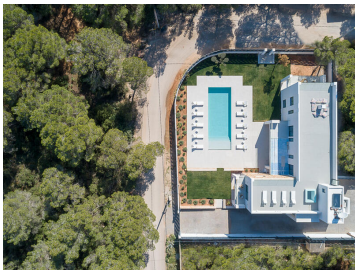

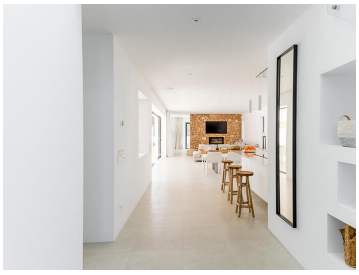

Situada en la costa este de Ibiza, esta magnífica villa de nueva construcción ofrece las mejores calidades y vistas donde disfrutar de la versión más tranquila y familiar de la isla.

La casa, de puro estilo contemporáneo, combina elementos de piedra natural y paredes y columnas blancas creando luz y armonía con el entorno. Se accede a ella a través de un espectacular vestíbulo con techo de cristal, que da acceso a un amplio salón con enormes ventanales con vistas a los jardines y a la piscina. Además, desde aquí se accede directamente a la imponente terraza, donde se encuentra el comedor de verano con capacidad para 12 personas o la barbacoa. Aquí se encuentra una piscina de 11 metros de largo y privada es también climatizada para su uso en invierno.

El salón de planta abierta, además del comedor cubierto/de invierno, también integra la cocina totalmente equipada con lavadero independiente, una sala de juegos para los niños y una zona de TV, que se puede modular. La casa dispone de la tecnología más avanzada con Sky Q, Sonos audio, WIFI, aire acondicionado y calefacción por suelo radiante en todas las zonas.

Los 5 dormitorios, distribuidos en 2 plantas, tienen cuarto de baño con ducha y aire acondicionado individual. El dormitorio de la planta baja tiene acceso directo al jardín, y otros 2 dormitorios tienen su propia terraza y comparten un cuarto de baño. Una 2ª escalera da acceso a la azotea, desde donde se puede disfrutar de increíbles vistas panorámicas, mientras se disfruta de una copa de vino o un refrescante cóctel, contemplando el cielo estrellado.

A tan sólo 2 minutos de la playa de Cala Pada, a un corto paseo de los famosos beach clubs y restaurantes de la zona y a tan sólo 5 minutos en coche del centro y del Puerto Deportivo de Santa Eulària, se encuentra una propiedad que

- 5 dormitorios
- 5 baños
- 400m² Tamaño de construcción
- 1.200m² Tamaño de la parcela
- Piscina