Spain Property Portal

3 Cuarto Apartamento en venta en Benijófar, Alicante

157.000€

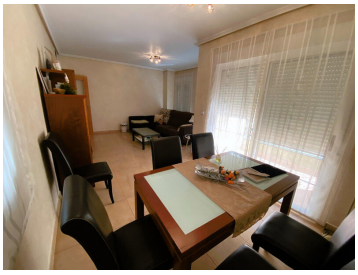

Este encantador apartamento en la primera planta te da la bienvenida con su elegancia y comodidad. Con tres dormitorios espaciosos y dos baños modernos, ofrece un refugio perfecto para toda la familia.Imagina comenzar tu día en la cocina independiente, equipada con todo lo que necesitas para preparar tus comidas favoritas. Desde aquí, accede al lavadero para mayor conveniencia. El amplio salón te invita a relajarte y disfrutar de momentos memorables con tus seres queridos.Pero lo mejor está afuera. Dos terrazas te esperan, una extensión perfecta del interior donde puedes disfrutar del sol y el aire fresco. Con una orientación suroeste, cada atardecer se convierte en un espectáculo impresionante desde la comodidad de tu hogar.¿Necesitas espacio de almacenamiento adicional? No hay problema. Tu plaza de aparcamiento subterráneo y trastero te ofrecen la solución perfecta.Y cuando busques un poco de aire fresco, el solarium en el techo del edificio te espera con zonas comunes para socializar y una parcela privada que podrás adaptar según tus necesidades.En Benijofar, un pueblo lleno de vida durante todo el año, este apartamento es el lugar ideal para disfrutar de la paz y la serenidad que mereces. ¡Ven y descubre tu nuevo hogar hoy mismo!

3 dormitorios | 2 baños | 87m² Tamaño de construcción