Spain Property Portal

# 4 Cuarto Villa en venta en San Pedro del Pinatar, Murcia

## 449.000€

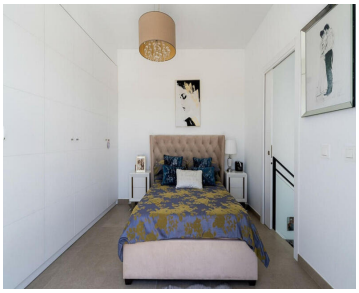

Villa - Chalet, San Pedro del Pinatar, Costa Calida.4 Dormitorios, 3 Baños, Construidos 144 m$^2$, Terraza 38 m$^2$.Posición : Área Comercial, Cerca de Golf, Cerca de Puerto, Cerca de Tiendas, Cerca del Mar, Cerca de Colegios, Cerca de Marina.Orientación : Sur.Estado : Excelente.Piscina : Privada.Climatización : Aire Acondicionado, A/A Caliente, A/A Frio.Vistas : Piscina.Caracteristicas : Armarios Empotrados, Cerca de Transporte, Terraza Privada, Solario, WiFi, Lavadero, Baño En-Suite, Suelos de Mármol, Doble acristalamiento, Cerca de una Iglesia.Muebles : Amueblada.Cocina : Equipada.Jardin : Privado.Aparcamiento : Calle.

4 dormitorios

3 baños

Propiedad comercializada por Dream Home In The Sun

www.spainpropertyportal.com/es/