Spain Property Portal

4 Cuarto Adosado en venta en Santa Eulalia del Rio, Ibiza

985.000€

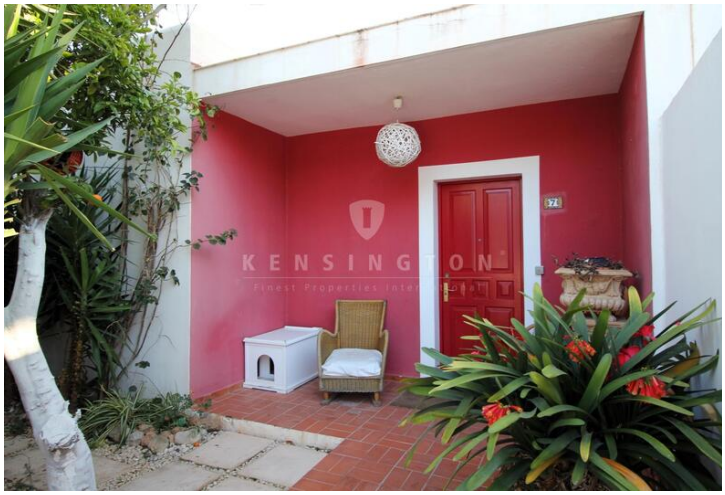

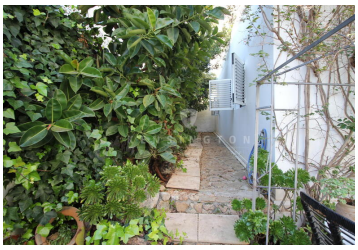

En el centro de Santa Eulalia encontramos este encantador chalet.

Actualmente, la casa familiar consta de un gran salón-comedor con espacio para toda la familia, una amplia cocina independiente con mesa de comedor, y tres dormitorios dobles y uno individual, todos con armarios empotrados. Además, hay un baño familiar con bañera y un aseo para invitados.

Aunque el chalet está situado en el centro del pueblo, ofrece un acogedor jardín detrás de la casa donde podrá relajarse y disfrutar del sol y la tranquilidad.
También cuenta con un garaje y un gran trastero que se puede convertir en un dormitorio independiente si es necesario.

El mercado de Santa Eulalia, así como restaurantes, bares y tiendas están a poca distancia.
Y muy cerca de Puig de Missa, es un buen punto de partida para agradables paseos. En la cima de la montaña, donde también se encuentra la iglesia, se puede disfrutar de fantásticas vistas al mar y a Santa Eulalia.

- 4 dormitorios
- 1 cuarto de baño
- 144m² Tamaño de construcción
- 306m² Tamaño de la parcela

KENSINGTON
Propiedad comercializada por KENSINGTON Ibiza

www.spainpropertyportal.com/es/