Spain Property Portal

2 Cuarto Apartamento en venta en Pilar de la Horadada, Alicante

254.000€

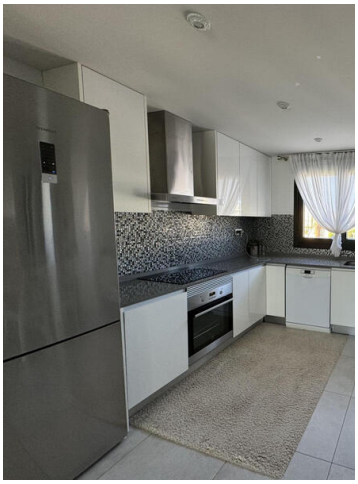

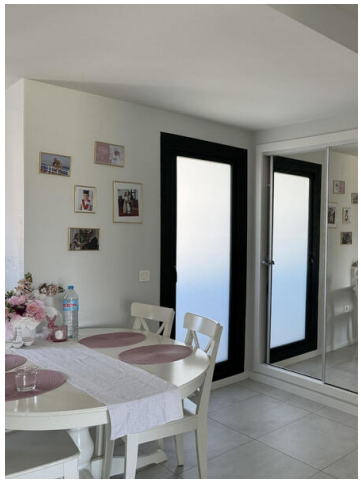

Presentamos una oportunidad única para adquirir un apartamento en la pintoresca zona de Mil Palmeras, a solo 400 metros de la costa. Este exclusivo complejo residencial incluye amplias comodidades: una piscina comunitaria, un jardín bien cuidado y una piscina infantil, lo que lo hace el lugar ideal para el descanso familiar y la residencia permanente. El apartamento está diseñado en un elegante estilo inglés e incluye dos dormitorios, ofreciendo confort y comodidad. Una de las joyas de la vivienda es la amplia terraza con área de descanso, donde se puede disfrutar de las cálidas noches con vistas al mar o al jardín verde. Para su seguridad, el complejo está equipado con cámaras de vigilancia. También hay una farmacia y una escuela cercanas, lo que añade conveniencia para las familias con niños. Mil Palmeras no solo es conocida por sus playas, sino también por su infraestructura desarrollada. A poca distancia se encuentran bares, restaurantes y cafés que son populares entre los residentes locales y turistas. Para el ocio activo, la zona ofrece varios tipos de entretenimiento: parques infantiles, plazas públicas para pasear y hacer deporte, así como varias áreas para yates y campos de golf como Villamartín, Campoamor, Las Ramblas y Las Colinas. Este apartamento representa una excelente inversión tanto para uso personal como para un proyecto de inversión rentable en una zona prestigiosa de España.

2 dormitorios
1 cuarto de baño
102m² Tamaño de construcción
Piscina