Spain Property Portal

3 Cuarto Apartamento en venta en Torrevieja, Alicante

153.000€

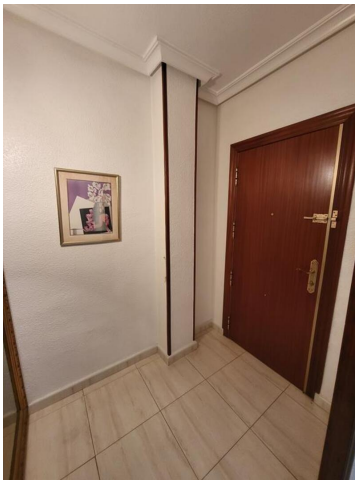

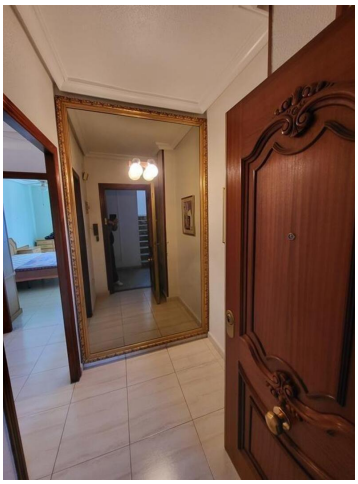
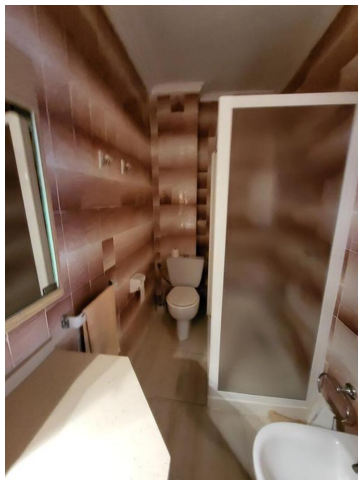

Junto al Ayuntamiento de Torrevieja, orientado al sur y con vistas despejadas y al mar desde el salón y todas las habitaciones, se encuentra este apartamento de ciento veintidós metros cuadrados, dividido en amplio salón de treinta metros cuadrados aproximadamente, independiente con terraza, tres dormitorios dobles, todos exteriores, gran cocina independiente con galería, baño completo, aseo y recibidor.~~Por su ubicación, junto al centro y a 600 metros del Paseo Marítimo, se encuentra rodeado de todo tipo de comunicaciones y servicios (centro de salud, farmacia, parada de autobuses, supermercado, etc.), ideal tanto para vacaciones como para vivir todo el año.~~PRECIO: 153.000 €~~IBI: 251 anuales~~COMUNIDAD DE VECINOS: 35 euros al mes~~LLAVES EN LA OFICINA

Olivia Real Estate INMOBILIARIA PRIDE PASSION PERFECTION

Propiedad comercializada por OLIVIA REAL ESTATE

www.spainpropertyportal.com/es/

3 dormitorios 2 baños 122m² Tamaño de construcción