Spain Property Portal

4 Cuarto Dúplex en venta en Torrevieja, Alicante

699.000€

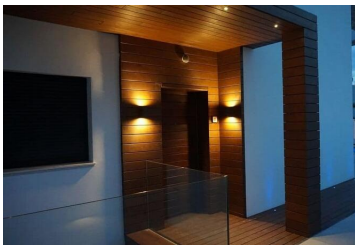

Adosado con 3 plantas, 4 habitaciones, 4 baños. Con vistas al mar y solárium.

4 dormitorios | 4 baños | 350m² Tamaño de la parcela

Propiedad comercializada por OLIVIA REAL ESTATE

www.spainpropertyportal.com/es/