Spain Property Portal

3 Cuarto Adosado en venta en Castillo de Locubin, Jaén

104.995€

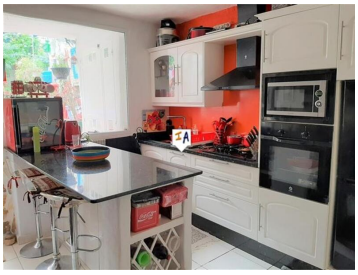

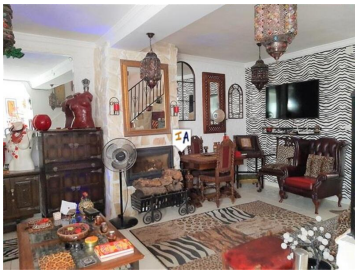

Ubicada en el popular y encantador pueblo de Castillo de Locubín, en la provincia de Jaén, Andalucía, España, esta casa adosada de 136m2 construidos es una gran oportunidad para comenzar una nueva vida en el cálido sur de España. Distribuida en tres plantas y parcialmente amueblada, está equipada con aire acondicionado y calefacción central y está completamente lista para entrar a vivir. La entrada principal está decorada con buen gusto en un estilo colorido y da acceso a un área de recepción alegre y luminosa. Junto a esto, encontrará una sala de estar grande y moderna que conduce a una cocina completamente equipada y un patio lleno de flores y bañado por el sol donde tendrá la oportunidad de relajarse y tomar un descanso y hay una maravillosa cabina de ducha de enfriamiento. Subiendo las escaleras, hay una pequeña pero impresionante terraza con vistas al campo. En esta planta también encontrará un práctico vestidor, dos cuartos de baño modernos y totalmente alicatados y una fragante habitación doble. Finalmente, en la segunda planta encontrarás una amplia y atractiva terraza acondicionada como zona de relax y dos confortables dormitorios, uno de los cuales es el principal con zona de salón. La propiedad también cuenta con conexiones de agua y luz de la ciudad y estacionamiento en la calle, también está cerca de todos los servicios locales.

- 3 dormitorios
- 2 baños
- 97m² Tamaño de construcción
- 79m² Tamaño de la parcela

Inland Andalucia 9 years and Still Number 1

Propiedad comercializada por Inland Andalucia

www.spainpropertyportal.com/es/