Spain Property Portal

3 Cuarto Villa en venta en Los Alcazares, Murcia

375.000€

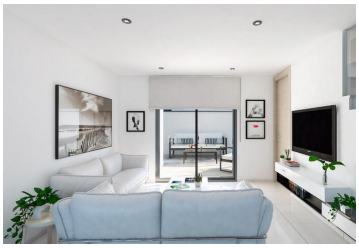
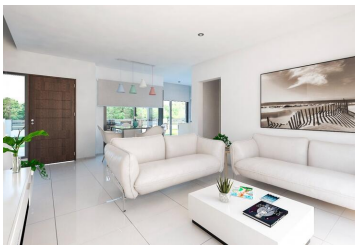
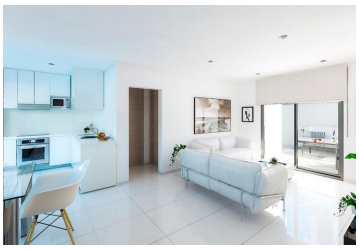

VILLA DE OBRA NUEVA EN LOS ALCAZARES

Complejo de lujo de nueva construcción de 3 villas en Los Alcazares.
Preciosas villas con piscina privada, zona ajardinada y solarium con cocina de verano que permite disfrutar de todas las horas de sol, todos los días del año.

Cada villa dispone de 3 dormitorios y 3 baños equipados. Diseñadas en tres niveles con un estilo contemporáneo y un concepto abierto, compuesto por una cocina totalmente equipada y un salón-comedor.

Grandes vistas al mar y al campo de golf de La Serena Golf.

La propiedad cumplirá con los más altos estándares y estará equipada con:
Piscina privada con ducha.
Cocina completamente amueblada y equipada con horno, microondas, frigorífico, lavavajillas integrado, placa de cocción y campana extractora.
Iluminación: LED en el interior de la vivienda (comedor, cocina, pasillos y baños), así como en las zonas exteriores.
Armarios forrados con cajones.
Cuartos de baño totalmente equipados con inodoro suspendido, mueble de tocador, espejo y ducha con mampara.
Preinstalación de aire acondicionado.
Solarium con cocina de verano.
Plaza de aparcamiento propia en el sótano dentro del garaje cerrado.

- 3 dormitorios
- 3 baños
- 110m² Tamaño de construcción
- 196m² Tamaño de la parcela

Propiedad comercializada por OLIVIA REAL ESTATE

www.spainpropertyportal.com/es/