Spain Property Portal

3 Cuarto Villa en venta en Busot, Alicante

559.900€

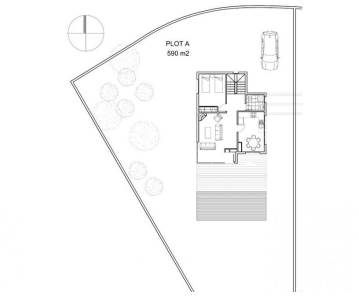

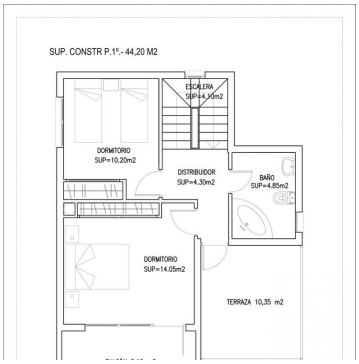

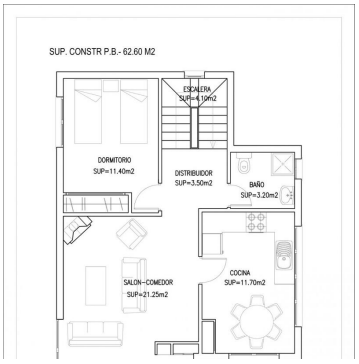

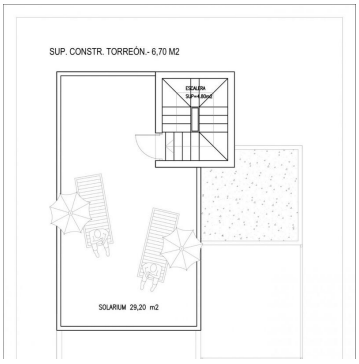

VILLA DE OBRA NUEVA EN BUSOT

Precioso chalet de nueva construcción con piscina privada en Busot.

Villa construida en 2 plantas con 3 dormitorios, 2 baños, salón, cocina con zona de comedor, terraza y solarium.

La villa tiene jardín con piscina privada y plaza de aparcamiento en la parcela.

Busot es un pequeño pueblo de montaña situado a 19 km al norte de la ciudad de Alicante y a 7 km de la costa (El Campello).

El pueblo de Busot está asentado en las estribaciones de la Sierra del Cabeço d'Or, una de las famosas montañas de la región de Alicante.

Busot es conocido por sus famosas cuevas del Canelobre y por su privilegiada situación, entre el mar y la montaña.

Busot es el destino perfecto para los amantes de la naturaleza y las actividades al aire libre.

El aeropuerto de Alicante está a 30 minutos.

3 dormitorios | 2 baños | 113m² Tamaño de construcción
590m² Tamaño de la parcela

Olivia Real Estate INMOBILIARIA PRIDE PASSION PERFECTION
Propiedad comercializada por OLIVIA REAL ESTATE
www.spainpropertyportal.com/es/