Spain Property Portal

3 Cuarto Villa en venta en Los Alcazares, Murcia

310.000€

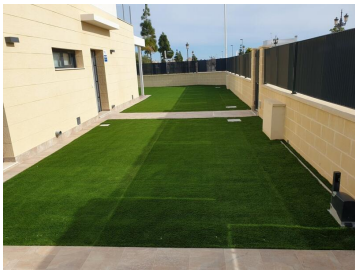

VILLA EN NUCLEO URBANO DE PUEBLO COSTERO. GOLF Y MAR.

Exclusiva villa independiente en Los Alcázares. La villa tiene tres dormitorios con baño y dos de ellos con vestidor, también hay un aseo en la planta baja y un trastero debajo de la escalera. Un salón abierto a la cocina con acceso al jardín. Uno de los dormitorios se encuentra en la planta baja con salida al exterior. Los dormitorios de la planta alta tienen terrazas privadas. Hay acceso a dos soleados soláriums en la azotea donde podrán disfrutar con vistas al campo de golf o al mar a lo lejos.

Con amplia parcela de más de 300 m2 y distribuida en 2 plantas, dispone de mucho espacio libre en la parcela para tomar el sol , disfrutar del jardín o instalar una piscina privada .

Perfectamente situadas en el casco urbano de Los Alcázares y a tan solo 1 km del mar, con todos los servicios necesarios andando desde tu casa. Junto al campo de golf La Serena en Los Alcázares, un pueblo pintoresco en el Mar Menor, aproximadamente a una hora del aeropuerto de Alicante y a media hora del nuevo aeropuerto de Corvera-Murcia.

- 3 dormitorios
- 4 baños
- 171m² Tamaño de construcción
- 312m² Tamaño de la parcela

Olivia Real Estate INMOBILIARIA PRIDE PASSION PERFECTION

Propiedad comercializada por OLIVIA REAL ESTATE

www.spainpropertyportal.com/es/