Spain Property Portal

3 Cuarto Villa en venta en La Romana, Alicante

278.000€

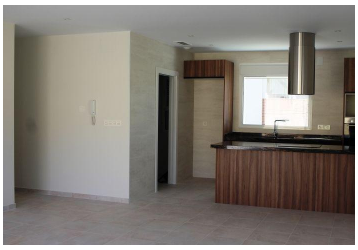

VILLA ENTRE MAR Y MONTAÑA

Fantastico Chalet de Obra nueva construido sobre una parcela de 500m2 en La Romana.
El chalet tiene una superficie construida de 134.45m2, en una sola planta, con un porche de 18.75m2, un salón-comedor-cocina de 39.80m2, 3 dormitorios, 2 baños, una galería.

Incluido en el precio:

Electrodomésticos: vitrocerámica, horno, extractor, lavavajillas, frigorífico y lavadora.
Aire acondicionado con bomba de calor, instalación + máquina
Baños con mueble de baño con espejo, mampara y grifería
Cocina con muebles blancos y granito nacional
Led interior en toda la vivienda y en el porche
Doble acristalamiento, puertas interiores y armarios empotrados blancos.
Pavimento alrededor de la vivienda y piscina y zona de aparcamiento de vehículo, grava, céspes y plantas.
Puerta de vehículos puerta automática y puerta peatonal.
Piscina

Si buscas un entorno tranquilo, cerca de pueblos tipicos españoles, rodeado de montañas y a unos 30 minutos del mar, esta es tu casa!

3 dormitorios
2 baños
135m² Tamaño de construcción
500m² Tamaño de la parcela

Propiedad comercializada por OLIVIA REAL ESTATE

www.spainpropertyportal.com/es/