Spain Property Portal

2 Cuarto Apartamento en venta en Los Alcazares, Murcia

170.000€

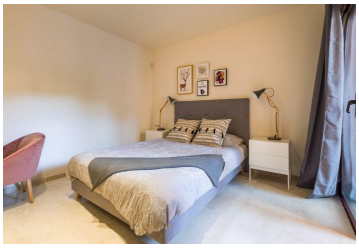

APARTAMENTO EN EL MAR MENOR

Apartamento situado a 2 minutos andando de la playa y del paseo marítimo del Mar Menor.

Tiene un hermoso salón comedor, una cocina semi-independiente, 2 dormitorios, 2 baños y 1 terraza. Parking y trastero.

El complejo esta cerrado y tiene vigilancia, amplias zonas verdes y jardines con palmeras y una piscina comunitaria.

Un lugar para disfrutar de su tranquilidad, de sus 7 kms de costa y paseo marítimo, de sus calmadas y excelentes aguas, de su sol y de sus fiestas.Las playas del Mar Menor se caracterizan por su poco oleaje y por ser un enclave ideal para los amantes de los deportes náuticos. Y todo ello sin renunciar a tener todos los servicios y beneficios de residir en una zona urbana.

2 dormitorios | 2 baños | 65m² Tamaño de construcción