

3 Cuarto Adosado en venta en Martos, Jaén

185.000€

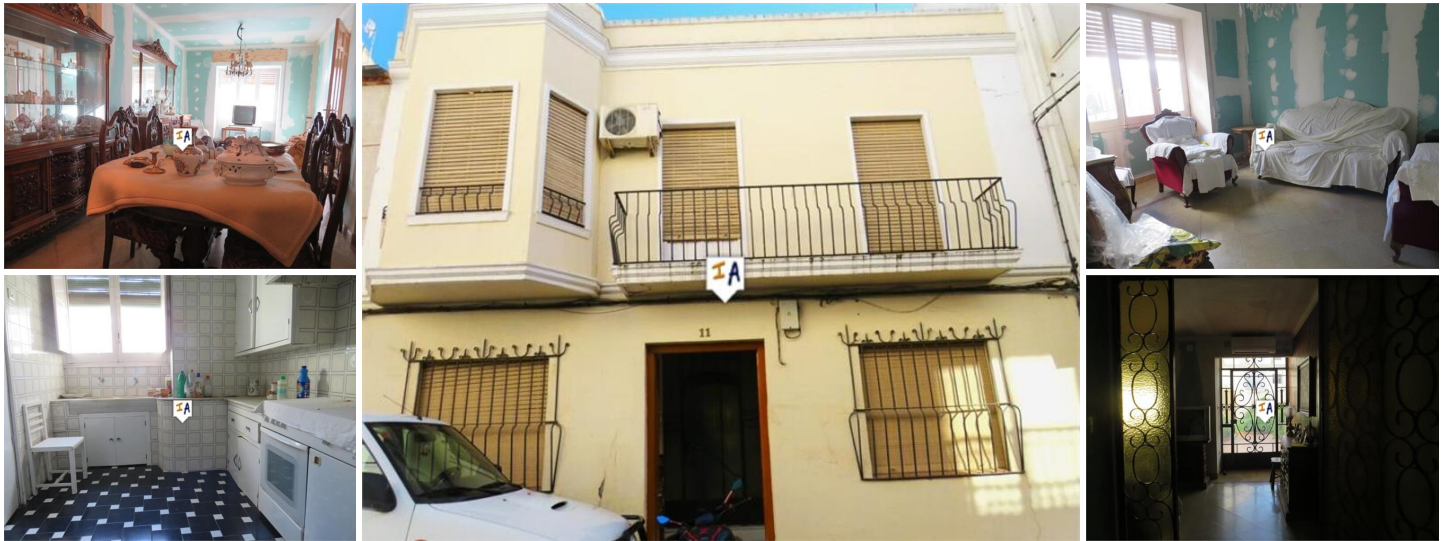

Situado en el corazón de Martos, en la provincia de Jaén de Andalucía, España, escondido en una calle tranquila, está a sólo 5 minutos a pie de las principales tiendas. Al ingresar a la propiedad a través de una hermosa entrada victoriana de doble puerta, hay un vestíbulo con hermosos azulejos y otra puerta para ingresar a la vivienda. Lo recibe un gran espacio abierto con techos altos y un pasillo espacioso, a su izquierda, en el frente de la casa, hay una sala de estar considerable y, justo enfrente, hay un gran comedor con una chimenea de mármol. Ambas habitaciones cuentan con grandes ventanales que dan a la calle. Al final del pasillo hay una gran escalera y una lámpara de araña de cristal es la pieza central de la habitación. Si continúa caminando hacia la parte trasera de la propiedad y pasa a través de una gran y elegante puerta de vidrio, esto lo llevará a una acogedora sala de estar con una gran chimenea, a la izquierda tiene una cocina de estilo tradicional que se puede abrir. una sala diáfana. Aquí se accede al jardín trasero con hermosos azulejos antiguos y parterres entre caminos. El patio, una vez cubierto de enredaderas, abraza el ancho de la casa y se abre al jardín circundante, que tiene un sistema de riego instalado. En la parte trasera del jardín hay una propiedad independiente y habitable. Al entrar, en el primer piso, hay una zona de lavado. Aseo/ducha y salón; Arriba, hay un dormitorio grande que actualmente se utiliza como trastero. En el exterior hay un patio independiente que no está unido directamente al jardín, pero si se quita la pared podría estarlo, haciendo así el jardín principal aún más grande. Subiendo las escaleras, hay una sala de entrada en la parte delantera de la propiedad que conduce al gran dormitorio principal, que también cuenta con un largo balcón con dos puntos de acceso separados. A la derecha, en lo alto de las escaleras, hay un pasillo más pequeño. Hay un gran cuarto de baño con accesorios de lujo y una gran bañera. Al final del pasillo, hay un pequeño dormitorio que da a una terraza de generosas dimensiones con vistas al jardín trasero. Volviendo a lo alto de las escaleras, al final del pasillo, hay otro dormitorio más privado y de buen tamaño. Esta propiedad construida de 285 m2 tiene electricidad nueva y paneles de yeso nuevos, todo preparado y esperando ser pintado en el color de su elección. Una hermosa propiedad que está esperando a que le devuelvan su antiguo esplendor y que podría convertirse en un fabuloso Bed and Breakfast con un anexo de alquiler.

🛏 3 dormitorios

🚿 2 baños

🏠 285m² Tamaño de construcción

📏 271m² Tamaño de la parcela