Spain Property Portal

2 Cuarto Apartamento en venta en Guardamar del Segura, Alicante

285.000€

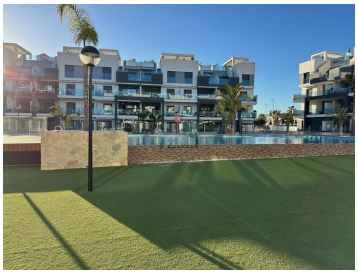

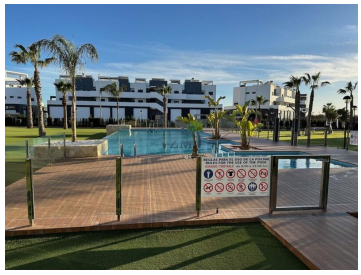

Ático de esquina con vistas panorámicas. Precioso ático de esquina con amplio solarium desde el que se tienen espectaculares vistas sobre campos de limoneros y lagunas saladas.

Esta propiedad se ofrece amueblada y tiene 2 dormitorios, 2 baños y una cocina totalmente equipada.

Este ático ha sido mantenido meticulosamente y se presenta como nuevo, equipado con materiales de primera calidad, electrodomésticos de marca A y mobiliario de alta calidad. La casa ofrece comodidad y elegancia.

Extras incluidos: paneles calefactores, toldos, toldo en la terraza, muebles de jardín y aparcamiento subterráneo.

Instalaciones comunitarias: Disfrute de dos preciosas piscinas, gimnasio, centro de bienestar, mini golf, tenis de mesa y pista de petanca.

Un ático llave en mano con todo lo necesario para vivir el estilo de vida en el Mediterráneo, ¡¡una oportunidad única!!

- 2 dormitorios
- 2 baños
- 78m² Tamaño de construcción
- Piscina

Propiedad comercializada por VZM Makelaar

www.spainpropertyportal.com/es/