Spain Property Portal

15 Cuarto Local Comercial en venta en Luque, Córdoba

664.000€

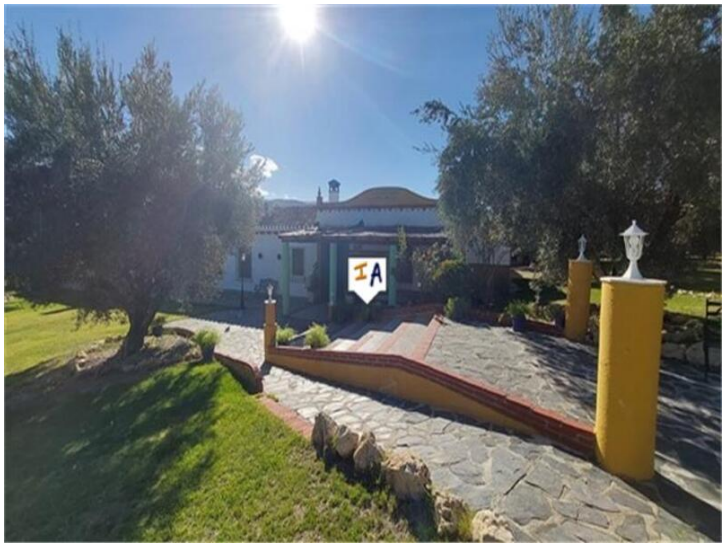
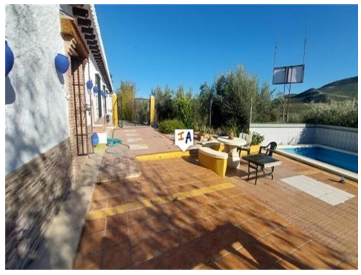

Este complejo de chalets de 19 dormitorios y 9 baños con una gran sala de entretenimiento/fiestas, 2 piscinas y jardines maduros en una generosa parcela de 9.409 m2 está situado cerca de la popular ciudad de Luque en la provincia de Córdoba, Andalucía, España. Apartado de la carretera hay un camino privado cerrado que primero conduce a un enorme aparcamiento a la izquierda y a la derecha hay jardines maduros con un espacio abierto de césped y una zona de piscina de gran tamaño. Tiene un espacioso edificio de salón de entretenimiento/fiestas con bar y área de barbacoa al frente del complejo. Los escalones de bajo nivel conducen a otro espacio de jardín central con árboles maduros, que son el primero de muchos apartamentos estilo chalet. También hay un patio central desde donde se ubican los numerosos apartamentos para huéspedes, propietarios y personal, junto con acceso a la parte trasera de la propiedad, donde tiene una piscina privada y más espacio exterior, incluida otra entrada privada que permite entregar los suministros sin molestar a los huéspedes. . Con muchas de las 19 habitaciones con aire acondicionado y algunos baños adaptados para personas con menos movilidad, esta es una propiedad ideal para alquiler turístico y local con licencia de entretenimiento.

- 15 dormitorios
- 9 baños
- 9.409m² Tamaño de la parcela
- Piscina

Inland Andalucia 9 years and Still Number 1

Propiedad comercializada por Inland Andalucia

www.spainpropertyportal.com/es/