Spain Property Portal

4 Cuarto Adosado en venta en Velez Malaga, Málaga

221.500€

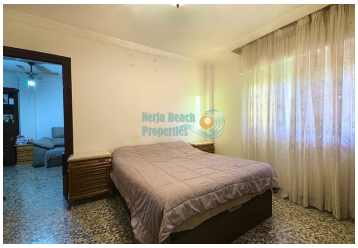

Esta casa tiene un total de 402 metros construidos y se distribuye de la siguiente manera. En la planta de entrada está el garaje, con espacio para 3 / 4 coches y una amplia habitación con un aseo y un trastero. Tiene una entrada independiente con una escalera que nos lleva a la vivienda que consta de cuatro dormitorios, dos baños completos, salón con terraza orientación sur, una gran cocina que da paso a otras terrazas y la zona de lavandería. En la planta superior tiene otra terraza. Todo exterior. Vistas despejadas .

4 dormitorios | 2 baños | 206m² Tamaño de construcción

Propiedad comercializada por NERJA BEACH PROPERTIES

www.spainpropertyportal.com/es/