Spain Property Portal

2 Cuarto Villa en venta en Torrox, Málaga

315.000€

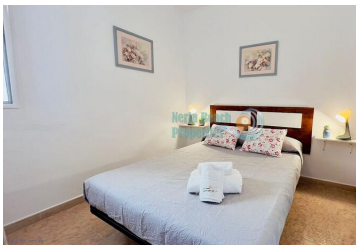

¡Bienvenidos a este encantador rincón en Torrox! Esta casa de campo es un retiro perfecto que fusiona la serenidad de la naturaleza con vistas impresionantes al mar y a las majestuosas montañas. Con 2 dormitorios y capacidad para 4 personas, este alojamiento de 150 m2 ofrece un oasis de tranquilidad para aquellos que buscan escapar del ajetreo diario. Tambien cuenta con un terreno de 4.200 m2 de mangos y aguactes. Al ingresar a la propiedad, te recibirán muebles de jardín hermosos que invitan a relajarte y disfrutar de la brisa marina. La parcela vallada garantiza privacidad, creando un ambiente íntimo para disfrutar de momentos especiales al aire libre. La terraza es el lugar perfecto para deleitarse con vistas panorámicas incomparables, donde el mar y las montañas se unen en un espectáculo visual impresionante. La casa cuenta con todas las comodidades necesarias para una estancia inolvidable. La cocina americana, equipada con electrodomésticos de última generación como vitrocerámica, nevera, microondas y horno, facilita la preparación de deliciosas comidas. La vajilla y los utensilios de cocina proporcionados aseguran que cada experiencia culinaria sea un placer. La sala de estar se abre a la belleza del entorno a través de grandes ventanales, ofreciendo una conexión armoniosa entre el interior y el exterior. Aquí, puedes disfrutar de momentos de relajación frente al televisor, o simplemente dejar que la tranquilidad del lugar te envuelva. Comodidades adicionales como la lavadora son detalles pensados para hacer tu estancia más cómoda, mientras que la barbacoa te brinda la oportunidad de organizar cenas al aire libre bajo el cielo estrellado. El acceso a Internet mediante wifi te permite mantenerte conectado con el mundo exterior, aunque la serenidad de este lugar puede hacer que desees desconectar y sumergirte por completo en la belleza que te rodea. La joya de la propiedad es, sin duda, la piscina privada, donde puedes refrescarte y disfrutar de momentos de ocio mientras contemplas las impresionantes vistas que se extienden hasta donde alcanza la vista. Un ventilador adicional asegura que la brisa fresca del mar se mezcle con la comodidad interior. En resumen, esta casa rural en Torrox es el lugar ideal para aquellos que buscan un refugio tranquilo, donde la armonía entre el mar y la montaña crea un escenario perfecto para una escapada inolvidable. ¡Disfruta de tu estancia!

- 2 dormitorios
- 2 baños
- 150m² Tamaño de construcción
- 4.222m² Tamaño de la parcela

Propiedad comercializada por NERJA BEACH PROPERTIES

www.spainpropertyportal.com/es/