Spain Property Portal

2 Cuarto Apartamento en venta en Torrevieja, Alicante

324.000€

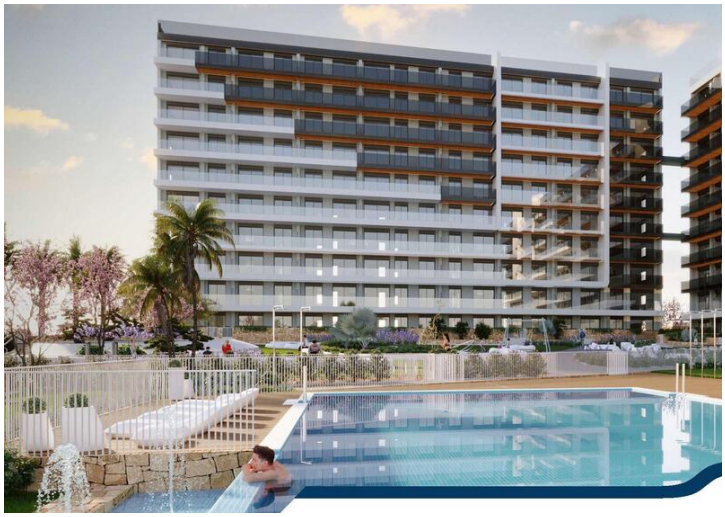

COMPLEJO RESIDENCIAL DE OBRA NUEVA EN PUNTA PRIMA

Complejo residencial de obra nueva de 220 apartamentos en Punta Prima, Torrevieja.

Apartamentos de 2 y 3 dormitorios y 2 baños, cocina americana con salón, armarios empotrados, todos ellos con amplias terrazas.

Bajos con jardín y áticos con solarium.

Todas las viviendas se entregan con plaza de garaje subterránea.

El residencial dispone de zonas ajardinadas con piscinas y pista de pádel. Los niños pueden disfrutar de su propia piscina infantil, así como de una zona de juegos infantiles.

Punta Prima, situada a tan sólo 5 km de Torrevieja, se caracteriza por sus buenas infraestructuras de comunicación y sanitarias, la cercanía al aeropuerto de Alicante, y la cantidad de servicios abiertos durante todo el año.

A tan sólo 10 km se encuentran los campos de golf de Villamartín, Campoamor, Las Ramblas, Las Colinas y Lo Romero, así como los centros comerciales de La Zenia y Habaneras.

- 2 dormitorios
- 2 baños
- 71m² Tamaño de construcción
- Piscina