Spain Property Portal

5 Cuarto Adosado en venta en Villanueva de la Concepcion, Málaga

120.000€

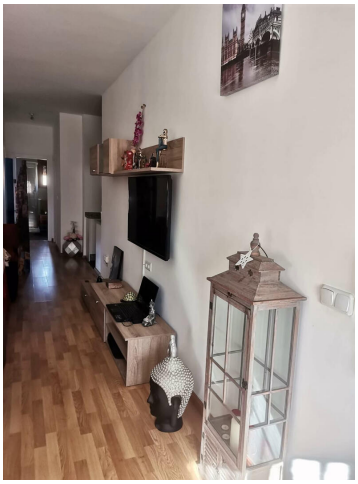

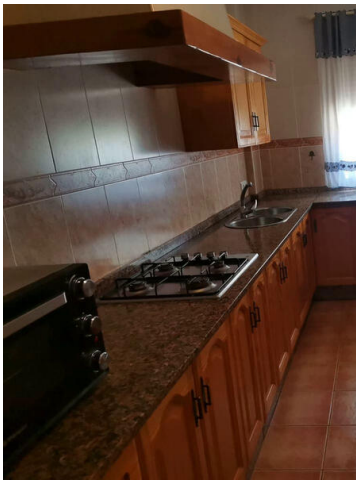

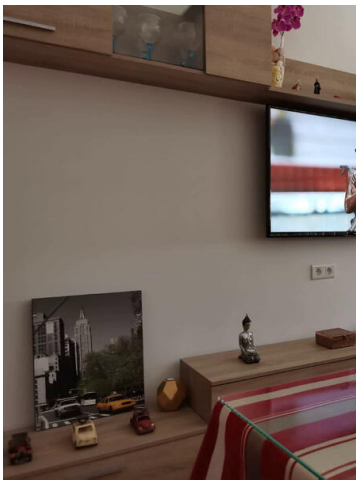

Adosado, Dividido en 2 apartamentos. 5 Dormitorios, 2 Baños, Construidos 200 m².

Apto para Turismo Rural muy cerca del Parque del Torcal.

Viva en uno y alquile uno o alquile ambos.
Ideal para una familia extensa que busca compartir pero tener una vida independiente.

En Aldea de La Joya cerca de Villanueva De La Concepción, Antequera, Málaga
La casa está situada cerca de Villanueva de la Concepción Antequera, en un pequeño pueblo muy tranquilo, llamado La Joya,
situado en una zona urbana, pero prácticamente es vivir en el campo,
ideal para desconectar de la ciudad estando muy cerca de ella, unos 15 minutos en coche. de la ciudad de Antequera y a 50 minutos de Málaga ciudad en coche.
El trayecto hasta la casa se realiza todo por camino asfaltado en buen estado con muy pocas curvas y poco tráfico.
La casa está a sólo unos pasos. bares, restaurantes, pub, canchas deportivas de fútbol, baloncesto y tenis, colegio, parque infantil, farmacia, centro de salud, cajero automático, tiendas de alimentación.
campos abiertos donde puedes hacer senderismo o dejar que tu perro disfrute,
La Propiedad Está lista para entrar a vivir. No requiere ninguna reforma.
La distribución de la casa es de dos apartamentos en uno.

5 dormitorios 2 baños 200m² Tamaño de construcción