Spain Property Portal

4 Cuarto Apartamento en venta en Casares, Málaga

431.500€

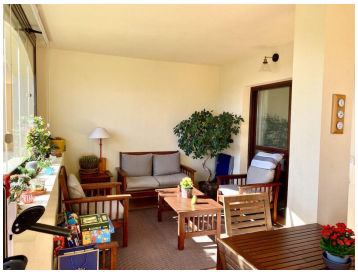

Precioso apartamento de 4 habitaciones cerca de la Playa y golf, perfecta oportunidad para vivir o como inversion!

Tan solo 10 minutos andando de la playa en Casares Costa, en Doña Julia, 1 minuto del golf, sin necesidad de coche! Tiene 165m2 en una sola planta. Consta de 4 dormitorios dobles, salón - comedor, cocina independiente con lavadero, 2 plazas de parking, 2 trasteros, amplia terraza de 27m2 con cortinas de vidrio con vistas al jardin y el mar, porche de 18m2 y una 3ª de 7, piscina, pista de paddle. Se puede ampliar el salon o la habitacion.

Esta 250m de la playa y el Golf Doña Julia esta al lado. 10 minutos andando de todos los servicios: supermercado, parque, juegos infantiles, tiendas, restaurantes, polideportivo y centro médico. A 10 minutos en coche de Estepona.

- 4 dormitorios
- 2 baños
- 258m² Tamaño de construcción
- Piscina

YPIS Your property in Spain

Propiedad comercializada por Your Property in Spain S.L

www.spainpropertyportal.com/es/