Spain Property Portal

5 Cuarto Adosado en venta en Priego de Cordoba, Córdoba

75.000€

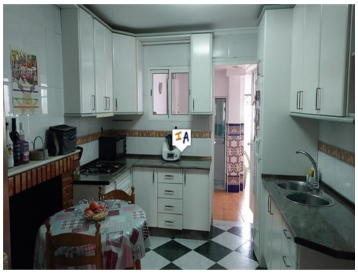

Esta casa adosada renovada de 167 m2 construidos, 5 dormitorios y 2 baños está situada en el pintoresco Castil de Campos, a solo 10 minutos de la gran ciudad de Priego de Córdoba en Andalucía, España, y cuenta con un patio interior, un patio y un jardín privado de buen tamaño dentro de una generosa parcela de 215 m2. Ubicada en una posición elevada, ingresa a la propiedad en un pasillo luminoso y alicatado que conduce a la cocina equipada, desde la cual hay un dormitorio doble en la planta baja. En la parte trasera de la cocina hay un lavadero y un área de servicio, luego un espacioso cuarto de ducha completamente alicatado. El área de servicio se extiende hacia el espacio del patio interno alicatado que conduce primero a un patio cubierto de enredaderas con un trastero y luego una puerta que lo lleva a la gran área del jardín con dependencias y mucho espacio para agregar una piscina. De vuelta en el pasillo a la izquierda hay un salón con aire acondicionado, una estufa de pellets, un espacio de oficina y la escalera de calidad que lo lleva al rellano del primer piso desde donde, a la izquierda, hay un dormitorio doble grande al lado del cual hay 2 dormitorios más, uno que se usa como almacenamiento, también hay un baño con ducha. Desde el rellano hay otro dormitorio, actualmente utilizado como sala de tratamiento, luego tiene acceso a un balcón Julieta con vistas a los tejados, al campo y a las montañas más allá.

- 5 dormitorios
- 2 baños
- 167m² Tamaño de construcción
- 215m² Tamaño de la parcela

Inland Andalucia 9 years and Still Number 1

Propiedad comercializada por Inland Andalucia

www.spainpropertyportal.com/es/