

## 5 Cuarto Casa de Campo en venta en Fuensanta de Martos, Jaén

150.000€

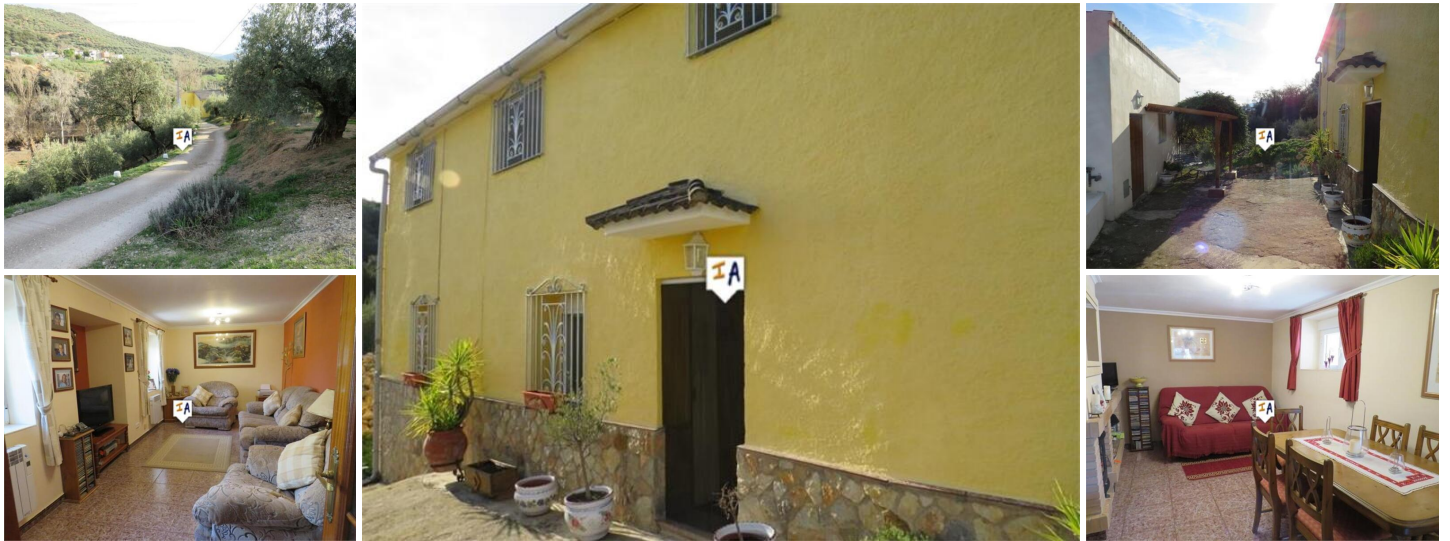

Rara oportunidad de comprar un cortijo independiente, con una parcela de 5.818 m<sup>2</sup>, no lejos de Fuensanta de Martos en la provincia de Jaén en Andalucía, España. Se encuentra a unas 2 horas en coche desde el aeropuerto de Málaga por carreteras casi vacías rodeadas de la espectacular campiña andaluza. El pueblo de Fuensanta está a 2 km y el pueblo más grande de Martos a 11 km. La entrada a la propiedad con sus olivos a la derecha es una pendiente corta y empinada desde la carretera hasta el garaje con capacidad para dos coches. Luego, en el otro lado de la casa hay un patio entre la puerta de entrada y el anexo. Ingrese a la casa por un vestíbulo cuadrado con escaleras al primer piso a la derecha. A la izquierda está el amplio salón y al frente está la cocina con comedor y una zona de estar en el otro extremo y una estufa de leña. En la primera planta hay un baño a la izquierda y a la derecha el dormitorio principal con baño en suite. En esta planta se encuentran tres dormitorios más, dos dobles y uno individual. El anexo tiene un dormitorio con baño privado y una cocina comedor o sala de estar que podría usarse como dormitorio si fuera necesario. Desde la cocina comedor se accede a una pequeña terraza con bonitas vistas al campo circundante. Detrás del anexo y más abajo se encuentra el almacén de troncos que podría convertirse en otro dormitorio. Más abajo hay otro trastero que conecta con una habitación que tiene acceso a una terraza más grande sin terminar. Este almacén de madera y almacén podría convertirse fácilmente en otro anexo. La propiedad tiene 39 olivos adyacentes a la carretera y actualmente están siendo cuidados por el vecino. Más allá de los almacenes hay un terreno llano que se puede utilizar y se utiliza para cultivar hortalizas y tiene un canal de riego comunitario cuyo coste de mantenimiento anual es muy bajo. Una hermosa propiedad lista para entrar, con un tamaño total de construcción de 300 m<sup>2</sup>, ideal para alojamiento y desayuno o para alquilar el anexo, con la posibilidad de hacer una tercera unidad o anexo con su propia terraza privada y vistas.

🛏 5 dormitorios  
 ➕ 5.818m<sup>2</sup> Tamaño de la parcela

🚿 3 baños

🏠 300m<sup>2</sup> Tamaño de construcción