Spain Property Portal

4 Cuarto Adosado en venta en Velez de Benaudalla, Granada

170.000€

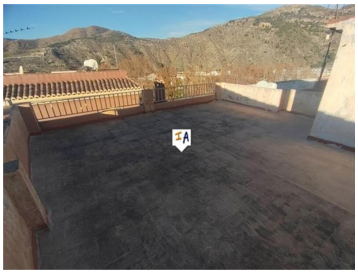

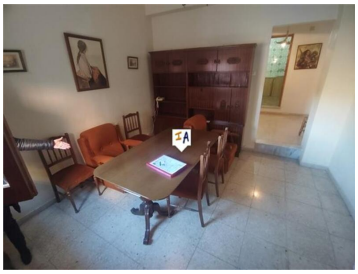
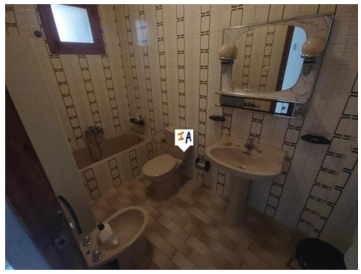

Esta casa adosada de 4 dormitorios con garaje, patio, terraza y muchos trasteros está situada en el encantador pueblo blanco virgen de Vélez de Benaudalla, cerca de la Costa Tropical, en la provincia de Granada en Andalucía, España. Se ingresa a la propiedad por un comedor formal que conduce a un área de recepción con un trastero debajo de la escalera, luego a la cocina completamente alicatada que también tiene acceso a la derecha a la parte trasera del garaje. La escalera desde el área de recepción lo lleva al rellano del primer piso desde donde tiene un dormitorio doble hacia la parte trasera, otro dormitorio doble y un dormitorio doble, ambos con acceso al balcón delantero, un dormitorio individual, un baño completamente alicatado y También tenemos unos escalones que conducen a una pequeña terraza. La escalera continúa hasta la gran azotea con vistas al pueblo, al castillo y al campo y las montañas más allá. Esta propiedad también se beneficia de tener un gran garaje privado con zona de cocina de verano, chimenea abierta, acceso a la cocina principal y muchos trasteros. También hay un lavadero/aseo alicatado, un patio con una palmera, una chimenea y otro trastero. Unas escaleras exteriores llevan a 2 grandes habitaciones habitables a la derecha y a la izquierda directamente a una terraza más grande.

- 4 dormitorios
- 1 cuarto de baño
- 190m² Tamaño de construcción
- 132m² Tamaño de la parcela

Propiedad comercializada por Inland Andalucia

www.spainpropertyportal.com/es/