Spain Property Portal

5 Cuarto Casa de Campo en venta en Villanueva de la Concepcion, Málaga

483.000€

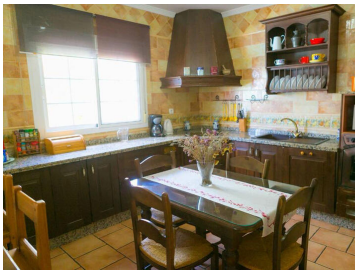

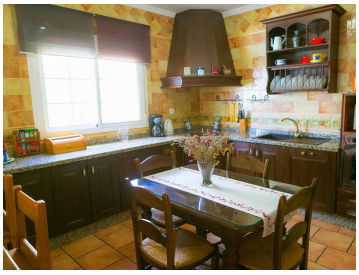
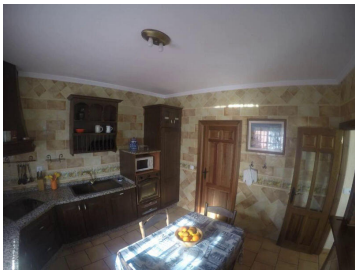
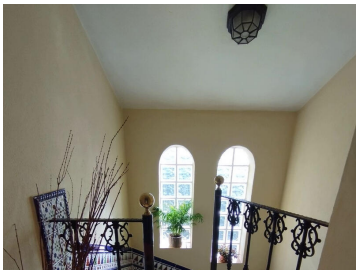

Finca - Cortijo, La Higuera cerca de Villanueva De La Concepción, Interior de Málaga
4 Dormitorios, 2 Baños, Construidos 200 m², Jardín/Terreno 9600 m².
La casa está situada cerca del Caserío de Higuera Cerca de Villanueva de la Concepción, en el municipio de Antequera. y al sur del paraje natural de El Torcal de Antequera declarado Patrimonio de la Humanidad por la UNESCO en 2016 con hermosas vistas del mismo. Se encuentra a 23 km del Caminito del Rey, a 20 km de la preciosa ciudad histórica de Antequera y a 42 km de Málaga y sus playas.
Está a 250 metros del pequeño pueblo de La Higuera donde hay un supermercado con estanco, bar, ermita, colegio público y pistas deportivas.
el pueblo de Villanueva de la Concepción está a sólo 7 km.
Esta ubicación lo hace ideal para un negocio de turismo rural si se desea, ya que está inscrito en el registro de turismo de la Junta de Andalucía.
Actualmente la casa disfruta de un próspero negocio de alquiler turístico.
Es de nueva construcción y conserva un estilo rústico y tradicional con todas las comodidades de la actualidad.
Está rodeado de un frondoso jardín con amplias zonas verdes además de una gran piscina con zona de relax y barbacoa cubierta.
Se encuentra en una finca privada con una extensión de una hectárea, la rodea un cuidado olivar.
Tiene unas maravillosas vistas al valle del Arroyo de Espinazo y El Torcal de Antequera desde su balcón y terraza respectivamente.
En él disfrutarás de una vida tranquila y pacífica lejos del bullicio sin dejar de estar bien conectado"

Posición : Campo, Pueblo, Cerca de Tiendas.
Estado : Bueno

- 5 dormitorios
- 2 baños
- 200m² Tamaño de construcción
- 9.600m² Tamaño de la parcela
- Piscina

Propiedad comercializada por Sunsoka Property

www.spainpropertyportal.com/es/