Spain Property Portal

5 Cuarto Adosado en venta en El Valle, Granada

187.000€

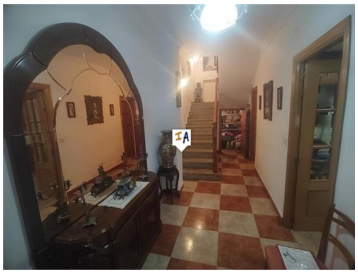

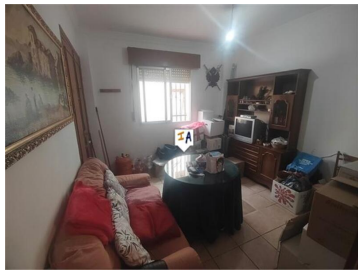

Esta casa adosada de esquina de 5 a 6 dormitorios está situada en el popular El Valle dentro del valle de Lecrín y a solo 39 km de la ciudad de Granada en Andalucía, España. Con estacionamiento en la calle justo afuera, ingresa a la propiedad por un pasillo amplio y luminoso con la cocina equipada a la derecha, el pasillo continúa hacia una despensa/trastero, un lavadero en la planta baja, un salón de buen tamaño con comedor formal y otra sala de estar que podría ser un quinto o sexto dormitorio. La escalera de calidad desde el pasillo le lleva al rellano del primer piso, desde donde tiene un dormitorio con dos camas individuales, un moderno cuarto de baño con ducha con azulejos, un dormitorio doble luminoso, otro dormitorio con dos camas individuales y el cuarto dormitorio doble en este nivel, todos con acceso. a su propio balcón de Julieta. La escalera continúa hasta los espacios de almacenamiento, un lavadero/lavadero, una habitación luminosa que podría ser un dormitorio adicional o usarse como almacenamiento adicional y luego se tiene acceso a una terraza privada con enredaderas, plantas maduras y vistas panorámicas. sobre los tejados hacia las montañas más allá. Al venderse parcialmente amueblada y con calefacción central, esta casa adosada de esquina con carácter está lista para entrar a vivir y disfrutar.

- 5 dormitorios
- 1 cuarto de baño
- 128m² Tamaño de construcción
- 64m² Tamaño de la parcela

Inland Andalucia 9 years and Still Number 1

Propiedad comercializada por Inland Andalucia

www.spainpropertyportal.com/es/