Spain Property Portal

5 Cuarto Adosado en venta en Las Casillas de Martos, Jaén

90.000€

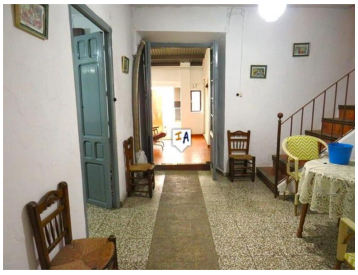

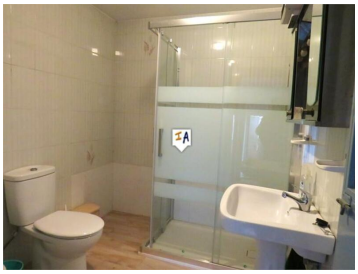
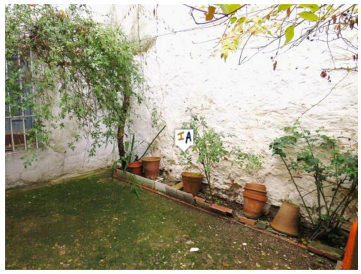

Esta antigua casa de pueblo de 203 m2 construidos y 5 dormitorios con elementos originales se encuentra en la ciudad junto al lago de Las Casillas, entre Martos y Alcaudete, en la provincia de Jaén, Andalucía, España. Abra las puertas dobles de madera hacia un pasillo con techos altos. Fuera de esto hay dormitorios grandes a la izquierda, y justo enfrente hay un área abierta con un armario debajo de la escalera, una sala de estar a la izquierda, una puerta a la cocina, el baño y el exterior con los azulejos de cantera originales y las escaleras de madera. Las escaleras conducen a un área de aterrizaje en el primer piso con un dormitorio grande en la parte delantera, otro dormitorio grande con los espacios de almacenamiento de alimento originales, que conduce a otro dormitorio grande. Todas tienen tejas de cantera y techos altos. Por la puerta trasera hay un área cubierta con acceso a la cocina, el baño y un pequeño patio cerrado. La puerta trasera se abre a otro patio con un lavadero y escaleras a dos habitaciones en el primer piso. A la izquierda, más escaleras exteriores conducen a un almacén y más adelante están los antiguos establos, a través de los cuales hay más establos para animales. Abra la puerta trasera al jardín con vistas al pueblo y a las montañas detrás. Esta es una propiedad encantadora y con carácter que espera que se le dé una nueva vida.

- 5 dormitorios
- 171m² Tamaño de la parcela
- Lleno de carácter
- Baño de invitados
- Solo necesita actualización
- Estacionamiento en la calle
- Alojamiento espacioso
- 1 cuarto de baño
- Potencial de B&B
- Jardín
- Casa familiar ideal
- Cuarto de lavado
- Parcialmente amueblado
- Trastero
- 203m² Tamaño de construcción
- Hogar
- Buen potencial de alquiler
- Ideal para amantes del campo
- Cerca del transporte público
- Patio

Propiedad comercializada por Inland Andalucia

www.spainpropertyportal.com/es/