Spain Property Portal

6 Cuarto Local Comercial en venta en Nueva Andalucia, Málaga

4.995.000€

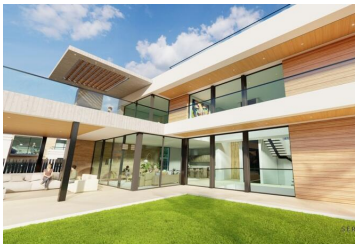

cerca de golf, cerca de todas las comodidades, con proyecto para construir, cocina equipada, hermoso jardín, terraza, garaje, piscina privada, sistema de seguridad 24 h, b. Cerrado/Country complejo, moderno

- 6 dormitorios
- 6 baños
- 645m² Tamaño de construcción
- 1.130m² Tamaño de la parcela
- Piscina

YPIS Your property in Spain

Propiedad comercializada por Your Property in Spain S.L

www.spainpropertyportal.com/es/