Spain Property Portal

2 Cuarto Adosado en venta en Molvizar, Granada

55.000€

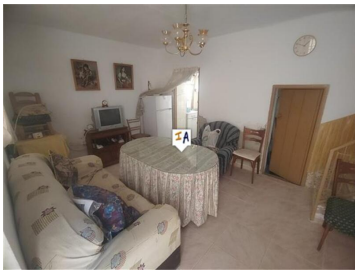
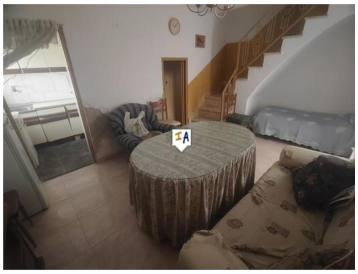

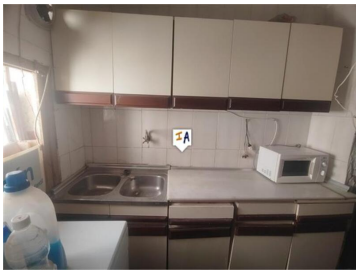
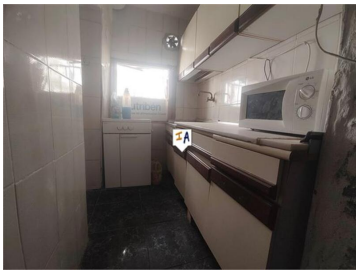

Esta casa adosada de 2 dormitorios está situada en Molvizar, un pueblo tradicional andaluz con alrededor de 3.000 habitantes y casas encaladas, en la provincia de Granada en Andalucía, España. Rodeado de montañas, Molvizar está a poca distancia en coche de la costa. Se vende parcialmente amueblada por 55.000 euros, la propiedad de 2 dormitorios con una gran terraza en la azotea y vistas está lista para entrar a vivir y actualizarse, aunque se requiere una pequeña renovación en algunos lugares. Situado en una calle tranquila, se accede a la propiedad a un salón/comedor junto al cual se encuentra una cocina equipada con trastero/despensa. La escalera desde el salón te lleva al primer piso donde tienes un dormitorio doble con baño privado con ducha. Las escaleras continúan hasta el segundo piso y otro dormitorio doble con un lavadero que podría convertirse en un segundo cuarto de baño con ducha. Desde este nivel hay escaleras que llevan a la gran azotea con vistas panorámicas sobre el pueblo, el campo y las montañas.

- 2 dormitorios
- 1 cuarto de baño
- 83m² Tamaño de construcción
- 27m² Tamaño de la parcela

Inland Andalucia 9 years and Still Number 1

Propiedad comercializada por Inland Andalucia

www.spainpropertyportal.com/es/