Spain Property Portal

5 Cuarto Casa de Campo en venta en Castillo de Locubin, Jaén

190.000€

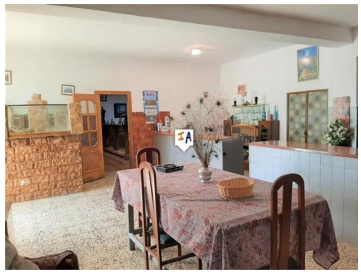

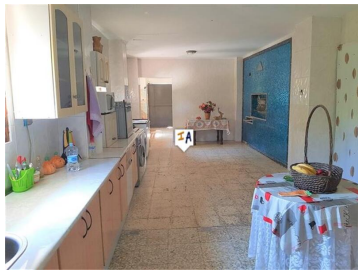

Situado en la encantadora pedanía de Los Chopos y próximo al histórico pueblo de Castillo de Locubín, en la provincia de Jaén, este gran Cortijo de 653m2 construidos es el perfecto oasis de paz y confort para todos aquellos que buscan huir del estrés y la ruido de un pueblo o ciudad. Situada a las afueras del pueblo y distribuida en tres plantas, se encuentra semiamueblada y totalmente lista para entrar a vivir. La entrada principal se abre a un patio florido y soleado con un pequeño estanque en el medio, lo que le da a este espacio un sabor más exótico. Aquí también encontrarás un práctico trastero y un baño completamente moderno, así como una espléndida piscina al aire libre decorada como zona de relax. Al ingresar a la casa, hay una sala de estar de buen tamaño que se abre a un comedor separado. La planta baja también cuenta con un segundo salón equipado con chimenea y una cocina completamente equipada. Las escaleras lo llevarán al primer piso, donde hay un baño impecable y moderno, otra sala de estar y cinco dormitorios de buen tamaño. El pasillo que da acceso a estas habitaciones tiene varios balcones de Julieta con vistas al maravilloso paisaje. También encontrará aquí una habitación adicional que tiene el potencial de convertirse en un dormitorio más, y un espacio que podría reformarse en un baño con azulejos con una pequeña reforma. Por último, la segunda planta consta de dos grandes espacios que podrían utilizarse como dormitorios. La propiedad también cuenta con un garaje privado, un patio enorme, conexiones de agua y electricidad y estacionamiento fuera de la carretera.

- 5 dormitorios
- 2 baños
- 653m² Tamaño de construcción
- 2.300m² Tamaño de la parcela
- Piscina

Inland Andalucia 9 years and Still Number 1

Propiedad comercializada por Inland Andalucia

www.spainpropertyportal.com/es/