Spain Property Portal

3 Cuarto Adosado en venta en Castillo de Locubin, Jaén

44.000€

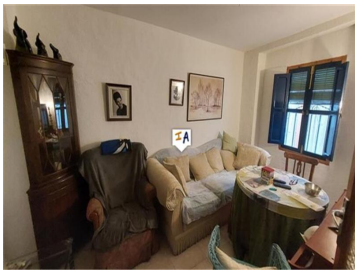
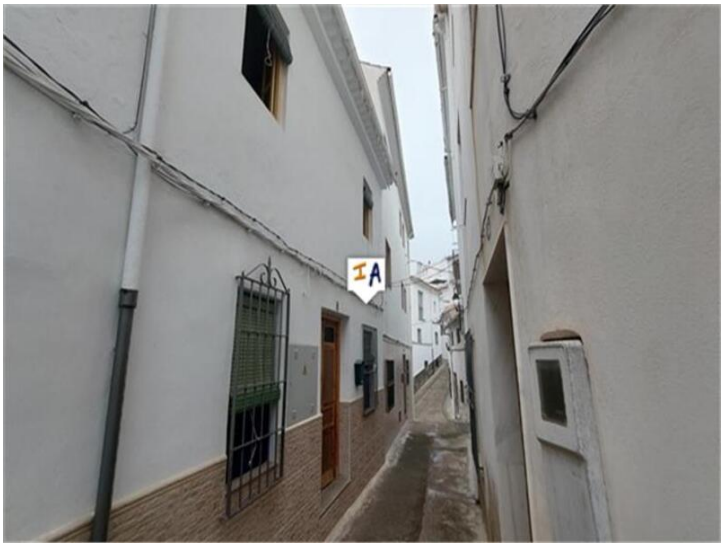
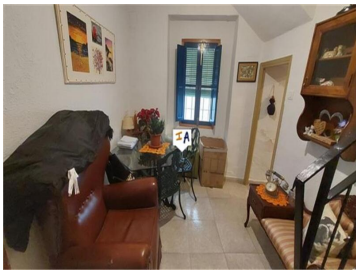
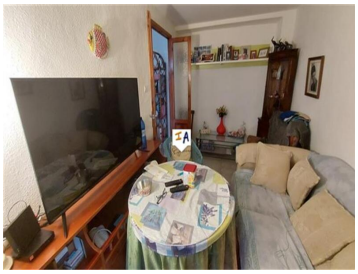

Esta casa adosada de 138 m2 construidos y 3 dormitorios está situada en el popular Castillo de Locubín, cerca de la histórica ciudad de Alcalá la Real, en el sur de la provincia de Jaén, en Andalucía, España. Se vende parcialmente amueblado por 44.000 euros y está listo para entrar a vivir y disfrutar del estilo de vida relajado del interior de Andalucía. Se ingresa a la propiedad por un pasillo luminoso con un salón a la derecha, a la izquierda hay un área de recepción con un comedor junto al cual se encuentra la cocina equipada. Desde la zona de recepción, la escalera lleva al primer piso, a la derecha hay un dormitorio con un espacio de oficina y un baño privado completamente alicatado, a la izquierda hay un dormitorio individual y luego un dormitorio doble.

- 3 dormitorios
- 1 cuarto de baño
- 138m² Tamaño de construcción
- 44m² Tamaño de la parcela

Propiedad comercializada por Inland Andalucia

www.spainpropertyportal.com/es/