Spain Property Portal

2 Cuarto Villa en venta en Pilar de la Horadada, Alicante

229.900€

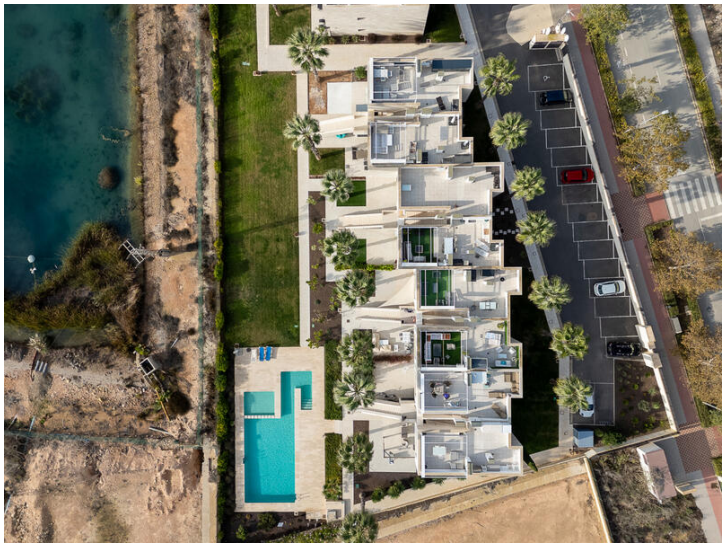

Bungalow en planta alta ubicado en el Campo de Golf Lo Romeo. Situada dentro del recinto del campo de golf en una urbanización cerrada, esta vivienda en planta alta cuenta con un solárium con vistas espectaculares. La vivienda consta de dos habitaciones y dos baños con ducha (uno de ellos en suite). Orientada al sureste, la propiedad se vende amueblada, con electrodomésticos y aire acondicionado centralizado. El bungalow tiene una terraza de más de 60 m2 donde se puede disfrutar del sol durante todo el año. El complejo residencial cerrado cuenta con estacionamiento y una piscina comunitaria para todos los residentes. La comunidad está decorada con plantas y árboles y presenta césped artificial. No dude en contactarnos para programar una visita.

- Ver Tour Virtual
- Ver recorrido en video
- 2 dormitorios
- 2 baños
- 67m² Tamaño de construcción
- Piscina

Propiedad comercializada por Inmo Investments

www.spainpropertyportal.com/es/