Spain Property Portal

10 Cuarto Villa en venta en Cuevas del Almanzora, Almería

450.000€

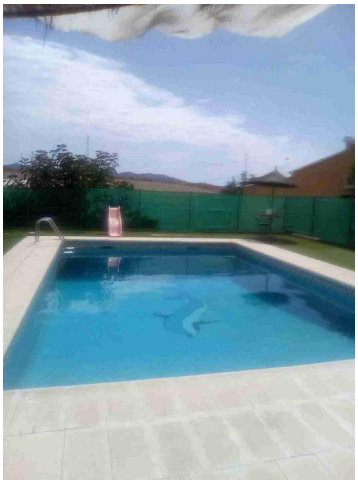

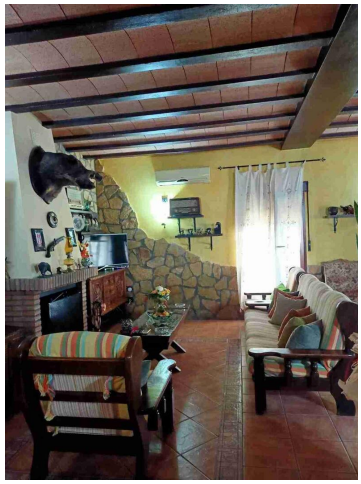
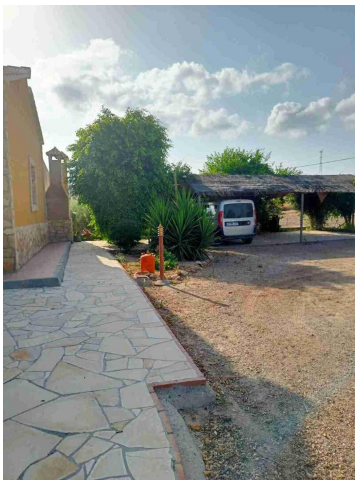
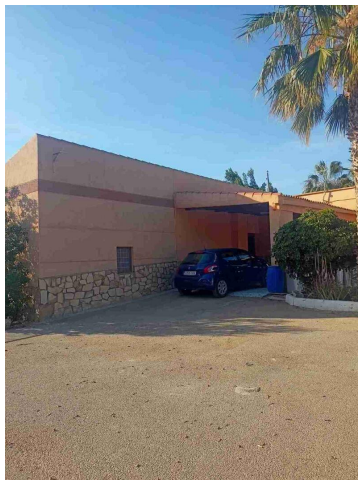

Impresionante cortijo en Burjulu, una bonita pedanía de Cuevas Del Almanzora, con unos 400 metros construidos divididos en tres viviendas de 210, 100 y 90 metros cuadrados, dentro de una parcela de 10.0000 metros donde ha una plantación de 60 olivos y una gran variedad de frutales, todos ellos en producción y con modernos sistemas de cultivo.
En total tiene 10 dormitorios, 3 baños, 3 cocinas, plazas de parking cubiertas, varias naves y una piscina, hacen que sea una propiedad muy especial y atractiva por su relación calidad precio.
Ideal para turismo rural, o para poder vivir en la vivienda principal y alquilar las otras dos.
Con buenos accesos, a dos kilómetros de la autopista de Cartagena, acceso directo a la carretera nacional 322.
Restaurantes a escasos tres kilómetros, supermercados, farmacias y centro médico a 5 minutos en coche.
Se vende parcialmente amueblado.

10+ dormitorios
3 baños
400m² Tamaño de construcción
Piscina