Spain Property Portal

5 Cuarto Villa en venta en Orihuela Costa, Alicante

1.100.000€

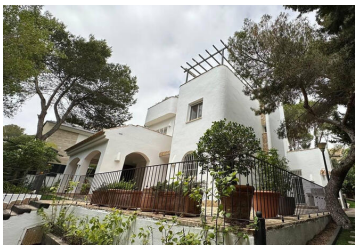
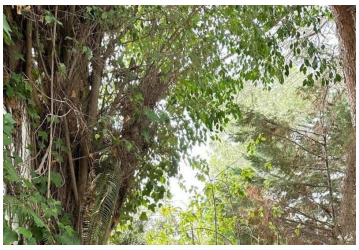

Una magnifica vivienda unifamiliar aislada de lujo, ubicada en pleno corazón de Dehesa de Campoamor sobre una parcela de 762 m², con vistas al mar Mediterráneo y pinada natural. Se distribuye en tres plantas sobre la rasante, tiene una superficie útil interior de 247 m², superficie construida de 305 m² y su superficie total con todas las terrazas descubiertas, solárium y miradores al mar de 446 m². Esta exclusiva vivienda tiene 5 dormitorios uno de ello suite con un gran vestidor, 4 baños, un enorme salón estar, gran cocina americana – comedor, lavadero, cuarto de instalaciones y terrazas descubiertas con vistas al mar y orientación sur. Además, dispone de un garaje cubierto para dos vehículos y con carga para el coche eléctrico. En la parcela además de zonas de estar y una zona de ocio y barbacoa, se dispone una piscina descubierta de 3,70 x 6,00 m. Año de construcción 2003, habiendo realizado los últimos trabajos de mejora de acabados e instalaciones en 2014. Tiene calefacción con radiadores y combustible diésel en todas las estancias, suelo radiante en los baños y cocina con lavadero, aire acondicionado mediante 4 split, sauna finlandesa “Inbeca” y todos los equipamientos indispensables para una visa confortable. Se vende totalmente amueblada. En el precio están incluidas las reparaciones de cualquier desperfecto de acabado, así como una puesta a punto de todas las instalaciones y equipos.

- 5 dormitorios
- 4 baños
- 306m² Tamaño de construcción
- 762m² Tamaño de la parcela
- Piscina