Spain Property Portal

2 Cuarto Villa en venta en Estepona, Málaga

299.000€

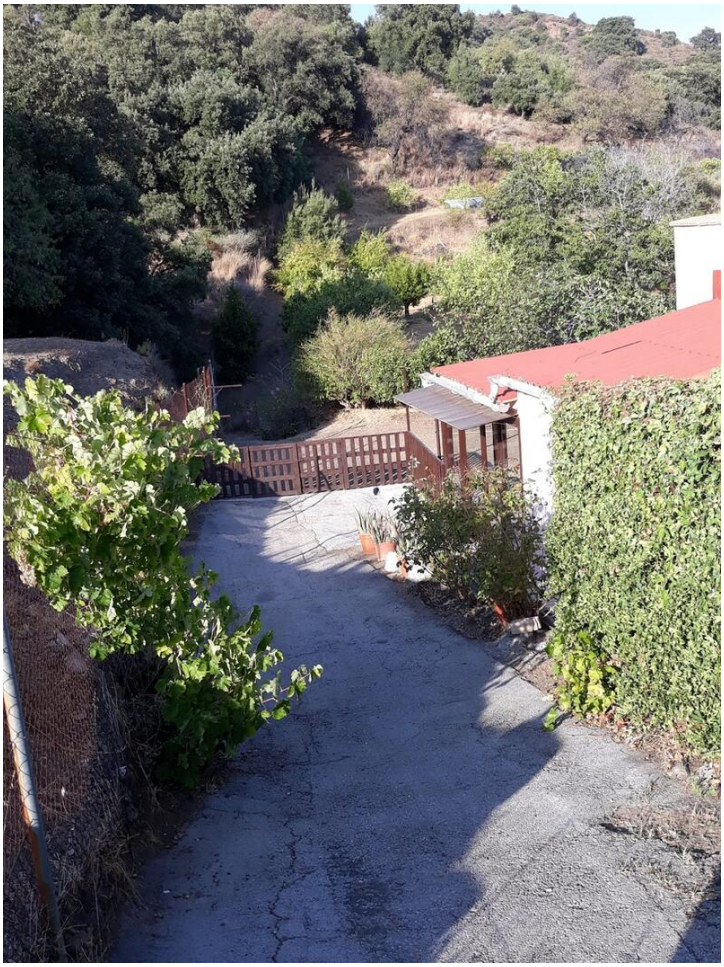

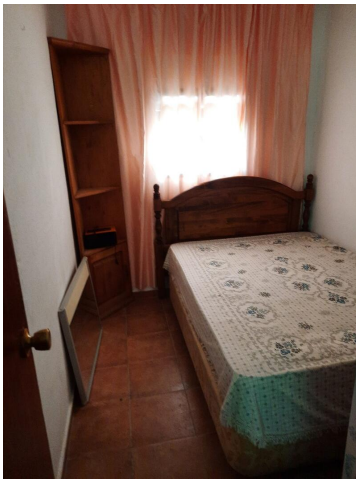

Villa en una sola planta a la venta en Estepona consta en un salon-comedor, 2 dormitorios, un baño, una cocina americana y una terraza. Piscina. Parking. Arboles frutales. Parcela de 3.300m2. Vistas a las montañas. Zona tranquila. Aprox. 7 km del mar.

2 dormitorios
1 cuarto de baño
90m² Tamaño de construcción
3.300m² Tamaño de la parcela
Piscina