Spain Property Portal

2 Cuarto Local Comercial en venta en Gibralgalia, Málaga

229.000€

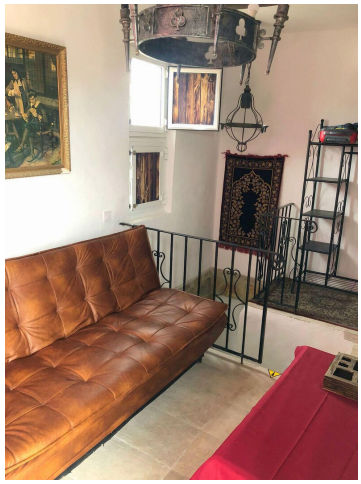
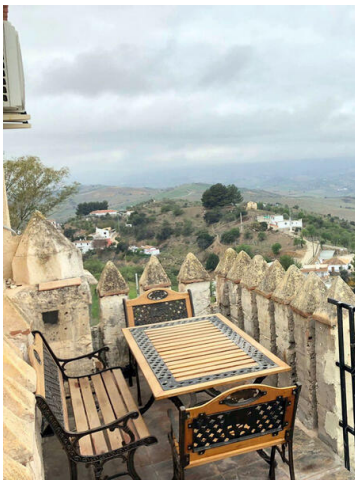

Adosado, Guaro,
3 Dormitorios, 1.5 Baños, Construidos 140 m², Terraza 20 m².

Casa tradicional española en este popular pueblo blanco.
La propiedad ha sido completamente renovada.
Ha conservado su encanto tradicional al tiempo que ofrece todas las comodidades modernas.
La propiedad se ofrece sin amueblar, pero los muebles pueden estar disponibles por licitación por separado.
La propiedad está en una calle tranquila. Es posible conducir hasta la puerta pero no hay aparcamiento.
La propiedad se distribuye en 2 plantas de casa, pero también tiene un área de almacenamiento en el sótano.

El acceso de la planta baja es directo a la sala de estar, que se une al comedor a través de un arco.
fuera del comedor está la escalera principal al piso superior y una puerta a la cocina.
La cocina está totalmente equipada con una cocina moderna de madera que tiene un aire de cabaña con vitrinas de vidrio.
Una puerta en la parte trasera de la cocina conduce a otra sala de recepción/sala de televisión
Esto tiene acceso al trastero del sótano a través de pasos.
Hay escalones de acceso a la terraza cubierta y abierta.
Más hacia la parte trasera hay un dormitorio interno/estudio de oficina en el hogar que tiene un inodoro y un lavabo para lavarse las manos.

2 dormitorios 1 cuarto de baño 90m² Tamaño de construcción