

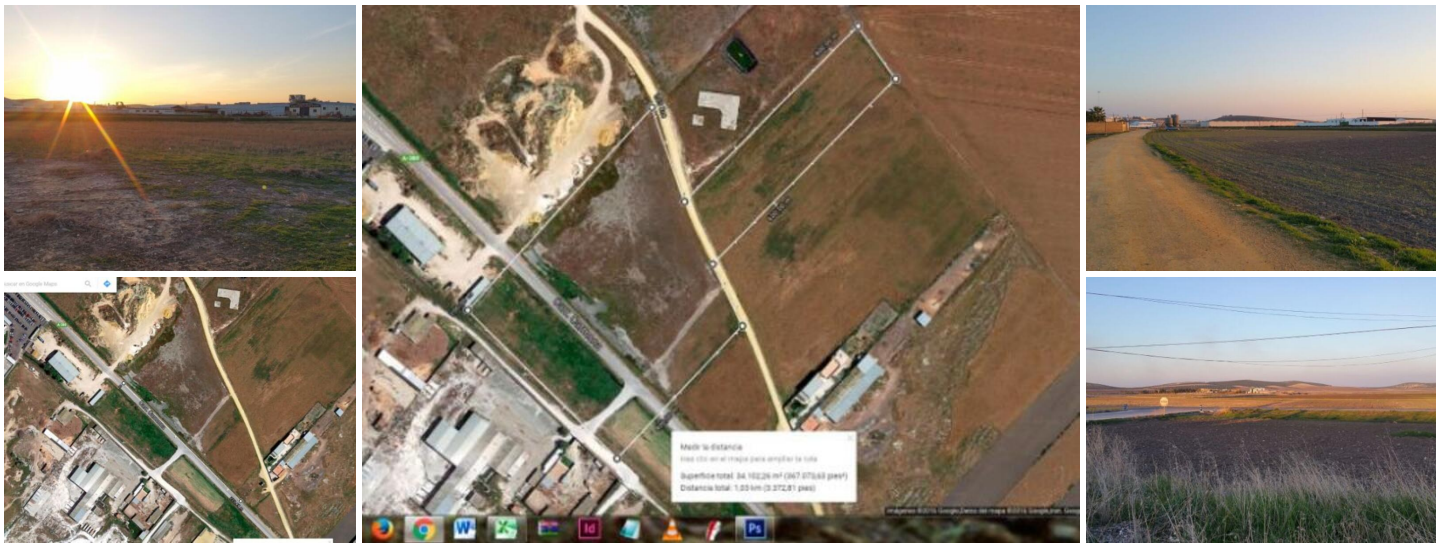

## Casa de Campo en venta en Marchena, Sevilla

238.000€



"Parcela de 34.000 m2 aprox. junto a la factoría PROCAVI. . Gran fachada a la carretera de Carmona, en Marchena, Sevilla.. . El propietario acepta negociar ofertas razonables.. . Puede usarse para cultivo de cereal como para cualquier otro cultivo, muy cerca de Marchena, atravesada por Carretera a Carmona: máxima accesibilidad.. . Perfectamente llano, perfecto para aparcamiento de la factoría vecina, huertos urbanos, huerto SOLAR con energía fotovoltaica o similar."

 0 dormitorios

 0 baños

 34.100m<sup>2</sup> Tamaño de la parcela



Propiedad comercializada por CENTRAL INMOBILIARIA COLIA & CIRIANNI

[www.spainpropertyportal.com/es/](http://www.spainpropertyportal.com/es/)